N.V. TUNGGAL
Salemba Raya 17 — Tilp. 1000 Dng.
Djakarta
Distribusi: APOTIK
Import : PHARMACEUTICA CHEMICALIEN.
IR 3345

INDONESIA RAYA

Dari Rakjat, Oleh Rakjat, Untuk Rakjat,

RABU, 23 MEI 1956 — No. 117 TAHUN VII — 12 SJAWAL 1375

Toko Buku „L A U W"
Pasar Pon (Triwindo)
SOLO
adalah Agen untuk:
Harian: „INDONESIA RAYA"
Mintalah nomor perkenalan

Djaksa Agung Soal Kopra:

Peranan Tentara Sedang Diselidiki

Letnan K.A. Mattjik: Memang Ada Oknum² AD Jang Terlibat Dalam Penjelundupan Kopra

Djakarta, Rebo (IR).
Konperensi pers Letnan kolonel Worang, komandan resimen XXIV di Sulawesi Utara pada tgl. 17 Mei jang lalu di-Menado jg mengatakan, bahwa masuknja kapal2 asing ke pelabuhan Bitung dan beberapa tempat di Sulawesi adalah sah dan bahwa pengangkutan kopra oleh kapal2 itu adalah sah pula bertentangan sekali dgn keterangannja pada kita ketika ia berada di Djakarta jang mengatakan, bahwa ia tidak konpetent untuk memberikan keterangan mengenai peristiwa kopra itu, karena Sulawesi Utara bukan daerah S.O.

Djaksa Agung Suprapto atas pertanjaan kita apakah let. kol. Worang kompetent memberikan keterangan sekitar peristiwa kopra itu menerangkan, bahwa belum diketahui apakah letnan kolonel Worang diminta oleh [illegible] untuk memberikan keterangan itu ataukah ia jang mengadakan konperensi pers itu, tapi tentu ia memberikan keterangan itu karena ia merasa perlu untuk memberikan keterangan.

Mendjawab pertanjaan kita, apakah betul keterangan Worang jang mengatakan, bahwa masuknja kapal2 asing itu ke Bitung dan tempat2 lainnja di Sulawesi sah karena telah diberi izin oleh Djawatan Pelabuhan Pusat, Djaksa Agung mendjawab, bahwa seandainja Djawatan Pelajaran Pusat betul2 memberikan izin, izin itu hanja diberikan pada beberapa kapal mengenai hubungan lalulintas tertentu.

Apakah Jajasan Kelapa Minahasa berhak memberikan lisensi untuk mengekspor kopra, karena let. kol. Worang mengatakan, bahwa pengangkutan kopra itu adalah sjah pula karena memakai lisensi Jajasan Kelapa Minahasa, Djaksa Agung mengatakan, bahwa sampai bulan April jang lalu Jajasan itu memang berhak mengeluarkan lisensi ekspor tapi harus dengan seizin Jajasan Kopra dan menurut alokasi jang tertentu. Diterangkan, bahwa semasa Menteri Roosseno pada Jajasan Kelapa Minahasa diberikan hak untuk mengeksport selama setahun sebagai pertjobaan dan oleh Menteri Kasimo diperpandjang lagi dengan 4 bulan mulai bulan Djanuari 1956.

Tentara ikut dalam peristiwa kopra?

Atas pertanjaan kita apakah betul2 anggota2 tentara ikut dalam peristiwa penjelundupan kopra di Sulawesi ini, Djaksa Agung mengatakan, bahwa itulah salah satu jang kini masih dalam penjelidikan.

Apakah peristiwa kopra Sulawesi ini dapat diselesaikan dalam waktu jang singkat, Djaksa Agung mengatakan „mudah2an, kita harapkan".

Selandjutnja Djaksa Agung mengatakan belum dapat memberikan keterangan lebih landjut sebelum Dewan Keamanan membitjarakannja. Sebagaimana telah kita kabarkan, Dewan Keamanan hari ini tgl. 23 Mei 1956 akan membitjarakan soal kopra.

Paling penting sekarang soal petani kelapa.

Arnold Mononutu kemarin selama 8 menit telah mengundjungi lagi Djaksa Agung Soeprapto. Diduga ia telah menjampaikan saran tertulis pada Djaksa Agung Soeprapto mengenai penjelesaian kopra.

Atas pertanjaan kita, Arnold Mononutu menerangkan, bahwa jang paling penting sekarang ini mengenai masalah kopra, ialah soal nasib petani kelapa, terlepas dari djadi tidaknja dibubarkan Jajasan Kopra dan diganti oleh Jajasan2 Kelapa atau sah-tidaknja pengangkutan2 kopra oleh kapal-kapal asing dari pelabuhan2 Sulawesi.

Selandjutnja diterangkannja, bahwa kalau betul berita bahwa di Maluku sadja Jajasan Kopra sudah berhutang sebanjak 7 djuta Rupiah pada petani kelapa, hal itu sungguh2 sangat disesalkan. Petani2 kelapa di Sulawesi dan Maluku menggantungkan hidupnja pada harga kopranja. Kalau Jajasan Kopra terus membeli kopra petani tanpa membajarnja, para petani itu akan terus menerus menderita. Soal inilah jang harus lekas dipetjahkan, jaitu bagaimana supaja petani2 kelapa bukan hanja jang berada dikota2 tapi jang djuga banjak tersebar dikampung2 terpentjil terdjamin pendjualan kopranja dari hari kehari, dari pekan kepekan dengan harga jg lajak dan kontan. Sementara itu pemerintah dapat menjelesaikan persoalan Jajasan Kopra dan penjelundupan itu, demikian Mononutu.

Memang ada oknum2 AD jang ikut

Dalam hubungan perkara penjelundupan kopra di Sulawesi Utara, Perwira Penerangan Angkatan Darat Terr. VII, Letnan K.A. Mattjik jang pada waktu ini berada di Djakarta, menerangkan kepada wartawan IR bahwa apa jang dikatakan backing dalam soal penjelundupan kopra Bitung itu adalah bukan „alat negara" sebagaimana dinjatakan oleh Djaksa Agung. Perwira tersebut, membenarkan adanja oknum2 dalam Terr. VII jang terlibat dalam soal penjelundupan kopra. Dalam hubungan ini Kepala Penerangan Angkatan Darat M.B.A.D. Overste Pirngadi menambahkan, hendaknja orang djangan menjamaratakan dengan menggunakan istilah „alat negara" jang merupakan backing dari penjelundupan kopra di Sulawesi Utara itu. Dibenarkannja bahwa ada oknum2 dari TT. VII jang terlibat dalam soal penjelundupan kopra di Sulawesi Utara itu.

Atas pertanjaan wartawan IR, apakah tindakan pihak pimpinan angkatan darat dalam menghadapi anggauta2nja jang tak-disiplin, dalam hal ini turut serta melakukan penjelundupan, overste Pirngadi menjatakan, sudah barang tentu akan diambil tindakan terhadap mereka jang tak-disiplin.

Hasil Pemilihan Di Korea Sel. Puaskan AS

Washington, Rabu.
Pembesar2 Amerika Serikat nampak puas dengan hasil2 pemilihan presiden dan wakil presiden di Korea Selatan, meskipun mereka tetap mendjauhkan diri untuk memberikan sesuatu komentar.

Politik jang ditundjukkan oleh pembesar2 AS itu adalah bertalian dengan adanja keinginan untuk mentjegah seakan-akan ada tjampur tangan AS dalam pemilihan2 jang sedang berlangsung.

Setjara perseorangan pembesar2 AS itu menjatakan kegembiraan mereka terhadap hasil2 pemilihan di Korea Selatan itu jang menundjukkan bahwa bangsa Korea dapat menjelesaikan suatu pekerdjaan besar, hal mana dipandang oleh pembesar2 tsb. sebagai salah satu udjian besar mengenai adanja demokrasi jang njata di Korea Selatan.

Dengan terpilihnja kembali Syngman Rhee sebagai presiden Korea Sleatan, pembesar2 AS itu menaruh kepertjajaan bahwa dimasa jad di negara tsb. akan terdapat kestabilan politik terus, akan tetapi dengan terpilihnja tjalon dari partai opposisi untuk djabatan wakil presiden jaitu John M. Chang pembesar2 tersebut melihat bukti sedang bekerda demokrasi dinegara tsb. (UP).

Kal. Kem. Perekonomian:

Ekspor Kopra Di Sulawesi Tetap Tak Bisa Dibenarkan

ALRI: Tak Ada Instruksi Pemerintah Untuk Memperkeras Pendjagaan Perairan

Djakarta, Rebo (IR).
Reaksi2 mengenai keterangan Letkol. Worang pada konperensi persnja tgl. 17 jang lalu, jang menjatakan bahwa ekspor kopra dari pelabuhan Bitung serta pemasukan kapal2 jang mengangkutnja kepelabuhan Bitung adalah sjah, dari kalangan kementerian Perekonomian serta Djawatan Bea dan Tjukai Pusat didapat keterangan bahwa ekspor kopra tsb. adalah tidak dapat dibenarkan atau disjahkan karena tidak melalui djalan2 jang wadjar.

Reaksi dari kalangan Kem. Perekonomian.

Mengenai sjah atau tidaknja izin dari Jajasan kelapa Minahasa untuk mengekspor kopra, kalangan kementerian Perekonomian jang dapat dipertjaja menerangkan bahwa lisensi tersebut tak dapat dianggap sjah, kalaupun lisensi itu dapat dianggap sjah, maka satu hal jang tak dapat dibenarkan ialah bahwa Jajasan Kelapa Minahasa tidak ada memberikan kabar mengenai pelabuhan destinasi dari kopra jang diekspor, jang lazimnja harus dikabarkan pada Kantor Pusat Urusan Ekspor dari Kementerian Perekonomian. Begitu pula mengenai harga2 dari kopra jg diekspor.

Reaksi Djawatan Bea dan Tjukai Pusat.

Kepala Muda Djawatan dan Tjukai Pusat A. Malik Slawat atas pertanjaan, menerangkan bahwa terlepas dari sjah atau tidak masuknja kapal2 jg mengangkut kopra dari pelabuhan Bitung, dapatlah diterangkan disini bahwa Djawatan Bea dan Tjukai Pusat belum lagi menerima laporan bahwa pengeluaran dan pemasukan barang2 dari kapal2 tsb. tidak diketahui oleh Pabean di pelabuhan tsb., sedangkan pemasukan dan pengeluaran barang dari pelabuhan haruslah setahu pabean dipelabuhan2 setempat.

Selandjutnja mengenai pertanjaan lainnja A. Malik Slawat tak bersedia mendjawabnja karena persoalan tsb. telah diserahkan kepada Djaksa Agung, untuk mendjaga agar tidak terdjadi keterangan2 jang bersimpang siur.

Mr. Pratikto dari Jajasan Kopra atas pertanjaan2 Indonesia Raya menjatakan bahwa ia tak kompetent untuk memberikan keterangan2 sekitar penjelundupan kopra.

Dalam pada itu kapten Ajub Laya, pimpinan Penerangan ALRI (Angkatan Laut Republik Indonesia), dalam pertjakapan chusus dengan „Indonesia Raya" antara lain telah membantah mengenai berita adanja instruksi dari pemerintah untuk memperkeras pendjagaan ALRI diperairan Indonesia dibagian Timur guna menghadapi penjelundupan kopra. Ditambahkannja, sampai kini pihak ALRI masih belum tahu menahu tentang instruksi tersebut.

Menurut Kapt. Ajub Laya, mengenai persoalan instruksi kepada ALRI untuk memperkeras pendjagaan perairan tersebut, sebetulnja bagi ALRI sudah sesuai dengan tugasnja jang ada. Dalam arti kata bahwa segala persoalan diperairan, mana2 jang berhubungan dengan angkatan laut dengan sendirinja dgn tidak diinstruksikan sudah mendjadi tanggung-djawab ALRI. Sebab dalam pendjagaan dilaut, terutama perairan Indonesia, ALRI sudah mempunjai tugas jang telah ditentukan sedjak lama.

Pihak ALRI belum mengetahui?

Berbitjara mengenai instruksi tersebut, dikatakan oleh Kapt. Ajub Laya bahwa sampai kini instruksi tersebut masih belum diketahui dengan resmi. Dalam hal ini, bagian operasi sendiri jang mengatur pendjagaan ALRI diperairan Indonesia seluruhnja pun belum menerima instruksi tersebut.

Ditanjakan apakah dalam menghadapi penjelundupan2 ALRI mengadakan tindakan2 keistimewaan, didjawabnja bahwa ALRI selalu berpedoman pada tugas2 jang telah diberikan dan mengambil tindakan sesuai dengan instruksi. Djika disesuatu daerah terdjadi penjelundupan2 jang dapat ditangkap oleh ALRI maka persoalan tersebut diserahkan kepada Kedjaksaan setempat untuk menjelesaikan lebih landjut. Pihak ALRI tidak dapat memberikan keputusan langsung, demikian Kapten Ajub Laya.

Kabinet Baru Jordania

Amman, Selasa.
Perdana menteri Jordania jang baru diangkat, Sid al Mufti, hari Senin telah berhasil dapat membentuk sebuah kabinet hanja sehari sesudah radja Hussein menerima baik pengunduran diri Samir Rifai sebagai PM.

Sebuah keputusan keradjaan jang mengesjahkan susunan kabinet baru itu diduga akan diumumkan pada petang hari Senin atau pada hari Selasa ini.

Samir Rifai telah meletakkan djabatannja dengan alasan karena „kesehatannja terganggu". (UP).

Konp. Mahasiswa A-A Ta' Akan Dibuka 26 Mei

Djakarta, Rebo (IR).
Konperensi Mahasiswa Asia-Afrika sudah dapat dipastikan tidak akan dapat dibuka pada bulan Mei ini berhubung karena masih banjak negara2 jang diundang jang belum menjatakan akan ikut serta, sedang negara2 jg sudah menjatakan akan ikut baru 4 negara sadja jang sudah siap untuk berangkat ke Indonesia, demikian kita dapat keterangan dari kalangan Panitya Persiapan Internasional Konperensi Mahasiswa A—A.

Wakil Pilipina dalam PPI, Guillermo C. de Vega dalam pembitjaraan dengan wartawan kita menerangkan, bahwa ia dalam rapat PPI telah mengusulkan, supaja konperensi itu diadakan pada pekan pertama bulan Djuli jang akan datang.

Augustdin Aminoedin wakil Indonesia dalam PPI atas pertanjaan kita menerangkan, bahwa rapat pertama jang resmi dari PPI ini berlangsung Senin malam jang lalu dari djam 22.40 sampai djam 05.00 pagi hari Selasa dan dihadiri oleh 4 perwakilan mahasiswa jang mendjadi anggotanja, jaitu dari Djepang, Pilipina, RRT dan Indonesia.

Rapat ini dengan suara bulat telah menjetudjui dengan suara bulat untuk menambah negara2 sponsor konperensi mahasiswa A-A dengan wakil mahasiswa dari Mesir.

Setelah diadakan perdebatan achirnja rapat itu djuga telah menjetudjui ke-44 negara2 jang telah kita umumkan kemarin diundang mengikuti konperensi. Sebelumnja Pilipina mengusulkan supaja djuga Taiwan, Hongkong, Singapura dan Israel diundang, sedangkan wakil mahasiswa2 RRT mengusulkan supaja Republik Mongolia Luar dan Republik2 USSR jang ada di Asia djuga diundang.

Usul Pilipina itu ditolak, karena tidak disetudjui oleh wakil2 Indonesia, Djepang dan RRT, sedang usul RRT-pun ditolak, karena tidak disetudjui oleh Indonesia, Djepang dan Pilipina. Demikian Aminoedin.

Kemarin malam PPI mengadakan rapat lagi untuk menetapkan tanggal diadakannja konperensi dan untuk menetapkan agenda. Sampai berita ini dibuat, rapat itu masih terus berdjalan.

Dalam pada itu pada hari Senin pemerintah Muang Thai telah melarang suatu delegasi mahasiswa Muang Thai untuk menghadiri Konperensi Mahasiswa Asia-Afrika jang akan diadakan pada achir bulan Mai di Bandung, demikian diwartakan oleh Reuter dari Bangkok.

Direktur-djenderal departemen public relations pemerintah Thai, letnan-djenderal Momluang Kharb Kunjara dalam pengumumannja mendjelaskan selandjutnja, bahwa pemerintah Thai tidak menganggap bidjaksana, bahwa mahasiswa2 itu akan menghadiri konperensi tsb., teapti ia tidak mendjelaskan alasan2 jang menjebabkan pemerintah Thai mengambil keputusan itu.

Menurut laporan2 jang berasal dari Indonesia dan disiarkan di Singapura konperensi mahasiswa itu mungkin akan dipengaruhi oleh kaum komunis. (Pia-Reuter).

Kwee Djie Hoo Di Nederland

Amsterdam, Selasa.
Kepala perwakilan diplomatik Indonesia di Nederland, Kwee Djie Hoo, pada malam hari Minggu telah tiba di Nederland dari Djakarta.

Atas pertanjaan2 mengenai hubungan2 Indonesia — Belanda setibanja dilapangan terbang Schiphol Kwee Djie Hoo tidak bersedia memberikan keterangan2.

Hanja diterangkan olehnja atas pertanjaan apakah mengingat instruksi menteri dalam negeri Indonesia untuk tidak mendjawab surat2 jang berasal dari perwakilan Nederland, maka hubungan diplomatik telah terputus seluruhnja, bahwa soal status perwakilan diplomatik Belanda kini masih sedang dibitjarakan.

Mengenai soal ini kepala perwakilan Belanda di Djakarta sedang mengadakan pembitjaraan2 dengan pembesar2 Indonesia.

Diterangkan selandjutnja oleh Kwee Djie Hoo, bhwa ia djuga tidak mendapat instruksi2 dari pemerintahnja mengenai soal ini. Ia djuga tidak mau memberikan keterangan atas pertanjaan apakah dapat diharapkan penjelesaian dalam waktu singkat mengenai kesulitan2 jang telah timbul berkenaan dengan diobahnja bekas komisariat tinggi Belanda mendjadi suatu kedutaanbesar. (Pia).

Penindjau² Diplomatik Washington:

Kundjungan Pres. Sukarno Dianggap Sangat Berhasil

Negara² Jang Punja Djadjahan Gugup?

Annapolis, (Maryland), Selasa.
Senin petang presiden Sukarno telah tiba di Akademi Angkatan Laut AS di Annapolis dinegara bagian Maryland untuk mengadakan kundjungan selama 24 djam dan dimana presiden akan mendjadi tamu superintendent akademi tsb. laksamana William R Smedberg III. Kepala Negara RI bersama rombongan resminja menumpang pesawat terbang Angk. Laut AS setibanja dilapangan Friendship dekat Baltimore menudju ke Annapolis dengan menumpang mobil sedan. Seluruh rombongan habis menjaksikan demonstrasi militer besar2an di negeri bagian North Carolina.

Presiden menginap dikediaman Laksamana Smedberg, sedangkan anggauta rombongan menginap disebuah hotel. Dikediaman Medberg itu presiden menerima delegasi kadet2 jg. berpangkat midshipman dan jang mewakili tiap kelas diakademi tersebut. Kemudian presiden menghadiri djamuan makan malam jang diadakan oleh laksamana dan Nj. Smedberg.

Keesokan harinja presiden akan melihat2 akademi tersebut serta kota Annapolis untuk siangnja menjaksikan demonstrasi kadet2. Setelah itu presiden akan memberikan amanatnja kepada para kadet tadi.

Sebelum meninggalkan Charlottesville pada hari Senin presiden telah menjampaikan terima kasih kepada presiden Universitas Virginia, Colgate Darden. Jang tersebut terahir ini mengantar presiden sampai kelapangan terbang. Di Fort Bragg presiden menjaksikan demonstrasi pasukan pajung jang akan melompat bersama dari pesawat2. Disanapun presiden akan disambut dengan kehormatan militer lengkap.

Gelar kehormatan

Sementara itu dikabarkan dari New York, bahwa presiden Sukarno akan menerima gelar doktor kehormatan dari Columbia University pada hari Kemis 24 Mei jang akan datang. Upatjara pemberian gelar ini akan dilangsungkan pada djam 14.30 waktu setempat bertempat di Trustee Room dari Universitet itu. Presiden Sukarno akan disambut oleh presiden universitet Columbia Dr. Grayson Kirk dan direktur Sekolah Urusan Internasional dr. Schuyler C. Wallace.

Dimuka televisi.

Pada suatu siaran televisi baru2 ini presiden Sukarno telah menjatakan bahwa Irian Barat adalah bagian dari wilajah Indonesia. Presiden Sukarno selandjutnja menjatakan bahwa ia sangat suka kepada presiden Eisenhower. „Ia menimbulkan kesan pada saja sebagai seorang jg baik, pemimpin jang baik, presiden jang baik, demikian presiden Sukarno atas pertanjaan Howe.

Pendapat penindjau2 di Washington.

Sementara itu sebagian besar penindjau2 diplomatik di Washington menjatakan kepada UP, bahwa kundjungan presiden Sukarno ke Amerika telah menimbulkan simpati jang hangat terhadap Republik Indonesia. Setjara luas kundjungan itu bisa dikatakan sangat berhasil.

Tetapi arti politik dari kundjungan ini terhadap hubungan antara Barat dan Timur harus dinjatakan dengan hati2, karena Indonesia tetap mempunjai kebebasan inisiatif jang besar.

Ditindjau dari pendirian internasional jang luas, kundjungan itu masih tetap menimbulkan spekulasi2 disekitar bentuk2 baru dalam persaingan antara Barat dan Timur, memberikan tekanan jang makin besar kepada gerakan nasional Asia-Afrika dan mungkin membantu dalam mengawasi setiap pengurangan dalam rentjana bantuan luar negeri Amerika Serikat.

Hasil bersih dari kundjungan itu akan memperbesar perhatian A.S. terhadap masalah2 Asia. Ahli2 melihat adanja keperluan akan pendapat nasional jang lebih tjerdas mengenai masalah „kolonialisme".

Presiden Soekarno di Amerika tampil dalam tiga wudjud, sebagai seorang djurubitjara kebebasan universil dan persaudaraan ummat manusia, kampiun nasionalisme Asia-Afrika dan djurubitjara Republik.

Reaksi2 dari Eropa

Penindjau2 diplomatik menduga akan timbulnja reaksi2 gugup dari negara2 Eropah jang mempunjai daerah2 djadjahan. Mereka pertjaja, bahwa perhubungan ekonomi antara Amerika dan Indonesia makin lama makin kuat.

Kalangan2 Amerika Latin sementara itu menunggu perkembangan2 karena mungkin mempunjai pengaruh terhadap „perang dingin" ekonomi dan tekanan jang relatif dari politik Amerika Serikat jang mempengaruhi perkembangan ekonomi dipelbagai daerah geografis.

Reaksi rakjat di Amerika Serikat terhadap kundjungan presiden Soekarno lebih hangat dan bersemangat dari pada jg diduga sebelumnja. Tingkahlakunja pribadi jang simpatik dengan tjepat telah menimbulkan simpati pada rakjat. Kenjataan jang sebenarnja dari kundjungan negara jang dramatis, diduga melputi penindjuauan Indonesia terhadap Amerika Serikat dalam „perang dingin".

Faktor2 sedjarah membantu untuk mentjiptakan suasana jang menguntungkan bagi kundjungan presiden Soekarno ke A.S.

Iran Putuskan Hub. Diplomatik Dgn Mesir ?

Teheran, Selasa.
Iran mungkin akan memutuskan perhubungan diplomatiknja dengan Mesir, djika kampanje propaganda Mesir terhadap Iran dilakukan terus, demikian hari Senin menurut keterangan seorang pendjabat tinggi pemerintah Iran.

Pembesar tsb. telah minta supaja namanja djangan disebutkan dalam berita, tapi keterangannja itu diperkuat oleh suatu protes diplomatik jg keras terhadap tindakan2 jang telah diambil oleh Mesir terhadap Iran.

Menteri muda luar negeri Iran Moshfeg Kaizemi telah memanggil dutabesar Mesir di Teheran untuk menjampaikan kepadanja protes keras berkenaan dengan adanja berita2 palsu mengenai Iran jang telah disiarkan oleh radio Kairo. Protes itu terutama ditudjukan kepada siaran radio Kairo jang menjatakan, bahwa perwira2 Iran sedang melakukan coup d'etat. Pembesar Iran itu menerangkan, bahwa berita sematjam itu adalah sama sekali palsu.

Radio Kairo kabarnja djuga telah menjiarkan tjerita2 tentang meluasnja pengangguran2 di Iran.

Pendjabat tinggi Iran itu menerangkan, bahwa ketjuali djika Mesir menghentikan siaran2 radionja jang anti Iran itu, maka Iran mungkin akan terpaksa memutuskan perhubungan diplomatiknja dengan negara tsb.

Mesir seperti diketahui telah mentjoba untuk membudjuk Iran supaja

Ralat
Tjeritera Flash Gordon jang dimuat pada hari Selasa 22 Mei 1956 telah dimuat minggu jang lalu, dan berhubung kekeliruan, terpasang kembali. Bagian tjerita itu, harap dianggap tidak ada sadja.

Perundingan² Rahasia Tentang Kemerdekaan Aldjazair

Mesir Telah Diminta Djadi Perantara

Kairo, Selasa.
Pemimpin2 tinggi Perantjis dan Aldjazairiah dengan setjara rahasia dalam bulan jl. di Kairo telah merundingkan tuntutan kemerdekaan Aldjazairiah, demikian suatu sumber jang boleh dipertjaja di Kairo Senin malam menerangkan kepada U.P. Pembitjaraan2 rahasia itu telah dilangsungkan dalam bulan April setelah menteri luar negeri Perantjis Christian Pineau mengundjungi Mesir. Pineau telah minta kepada PM Mesir Gamal Abdul Nasser supaja bertindak sebagai perantara Perantjis dan Aldjazairiah.

Pineau dan Nasser dikabarkan telah mengadakan 2 pertemuan di Kairo untuk mempersiapkan pembitjaraan2 antara pembesar2 tinggi Perantjis dan sebuah delegasi antar-partai Aldjazairiah.

Sesudah mengadjukan permintaannja kepada Nasser supaja mau bertindak sebagai perantara dalam penjelesaian masalah Aldjazairiah, Pineau kabarnja telah menjatakan pendiriannja, bahwa djika Mesir menjetudju permintaannja itu, maka di Aldjazairiah harus segera diadakan gentjatan sendjata.

Nasser mendjawab bahwa djika Mesir menjetudjui untuk bertindak sebagai perantara dalam masalah Aldjazairiah itu maka tindakannja itu harus disertai 2 sjarat jaitu:

1) Tidak boleh ada pengiriman sendjata2 baik kepada tentara Perantjis maupun kepada gerakan kemerdekaan Aldjazairiah selama berlakunja gentjatan sendjata.
2) Baik fihak Perantjis maupun fihak Aldjazairiah tidak diperbolehkan mentjari keuntungan apapun baik setjara langsung maupun tidak langsung selama masa gentjatan sendjata.

Kedua sjarat tsb. telah diadjukan oleh PM Nasser dalam pertemuannja jang pertama dengan Pineau. Dalam pertemuan lebih landjut Pineau telah menjatakan keinginannja untuk membitjarakan berbagai detail, tapi Nasser menolaknja.

Pendirian Nasser

Pendirian PM Nasser jang sudah terang ialah bahwa perkaranja termasuk urusan bangsa Aldjazairiah sendiri dan segala apa jang ia dapat melakukan ialah hanja mengenai penjelenggaraan persiapan untuk mengadakan kontak antara kedua fihak jang berselisih (Aldjazairiah dan Perantjis).

Dalam pertemuannja dengan Pineau dalam bulan jl. itu PM Nasser kabarnja telah minta djaminan2 dari Perantjis bagi delegasi Aldjazairiah untuk dengan selamat dapat meninggalkan dan selandjutnja kembali di Aldjazairiah, delegasi mana akan datang di Kairo untuk melakukan perundingan dengan pembesar2 Perantjis.

Perantjis telah menjetudjui untuk memberi djaminan2 tsb. dan dalam pertemuan bulan April sebuah delegasi jang terdiri dari pemimpin2 Aldjazairiah jang bertanggung djawab termasuk Ferhat Abbas telah datang dengan setjara rahasia di Kairo, sedangkan fihak Perantjis mengirimkan serombongan wakil2nja jang dipimpin oleh Joseph Begarat kepala bagian urusan Afrika Utara pada kementerian luar negeri Perantjis. Georges Gorse seorang ahli Timur Tengah dari Perantjis termasuk dalam rombongan wakil2 Perantjis tsb. Pembitjaraan dimulai pada tanggal 12 April dan berlangsung selama 2 pekan.

Dalam pertemuan pertama fihak Aldjazairiah telah mendjelaskan kepada fihak Perantjis bahwa sebelum pada detail2nja mereka harus mengetahui dulu idee2 Perantjis tentang status dihari kemudian dari Aldjazairiah. Begarat mendjawab bahwa Perantjis bermaksud untuk beri kemerdekaan administratif" kepada Aldjazairiah. Pihak delegasi Aldjazairiah mendesak kepada Perantjis supaja memberi apa jang mereka kehendaki jaitu pengakuan Perantjis atas kemerdekaan Aldjazairiah. Menurut keterangan fihak Aldjazairiah, mereka tidak akan mendesak diakuinja dengan segera kemerdekaan Aldjazairiah oleh Perantjis, tapi supaja Perantjis hendaknja berdjandji akan memberi pengakuannja itu dalam waktu beberapa tahun jad.

Begarat jang mewakili Perantjis menerangkan, bahwa Perantjis tidak dapat memberikan djandji mengenai „pengakuan terhadap kemerdekaan Aldjazairiah". Ia terangkan bahwa ia tidak mempunjai kekuasaan untuk mengirimkan sesuatu pesan kemudian dan akan kembali ke Paris untuk berkonsultasi dengan pemerintahnja.

Begarat pergi kembali ke Paris dalam achir bulan April, tapi ia tidak mengirimkan sesuatu pesan kemudian dari Paris kepada fihak Aldjazairah. (Pia-UP)

Mrinalini Sarabhai dalam sebuah „pose" tarinja.

Liga Arab Akan Boikot Perantjis ?

Damsjik, Selasa.
Wakil2 dari dunia Arab pada Djum'at malam jang lalu telah mengadakan sidangnja di Damsjik untuk membitjarakan tentang sebuah usul pemboikotan kebudajaan, ekonomi dan politik terhadap Perantjis, karena politik jang didjalankannja di Aldjazairiah.

Ahli2 negara dan duta2 besar dari 8 negara2 Arab telah membentuk sebuah panitia politik dari liga Arab dan dalam sidangnja pada Djum'at malam itu wakil2 negara2 liga Arab telah banjak membitjarakan tentang usul tersebut.

Sebuah kominike resmi menjatakan bahwa panitia politik telah membitjarakan tentang situasi Aldjazairiah dan kesukaran2 jang dihadapi Aldjazairiah dalam perdjuangan kemerdekaannja.

Wakil2 negara Arab jang hadir dalam sidang itu ialah dari Mesir, Suriah, Jordania, Irak, Libanon, Arab Saudi, Yaman dan Libia, dan hanja wakil Sudan, anggauta baru liga Arab tidak hadir. (Pia).

Achirnja Bom-H Diledakkan Pertama Kali Dari Udara

Satu Kapal Djepang Hampir Kena Ledakan Lebih Menarik Djuni Jad?

Kapal MT MICKINLEY, (dekat Eniwetok), Selasa.
Hari Minggu pukul 17.51 GMT (Senin pagi pukul 01.21 waktu Djawa) Amerika telah meledakkan bom zat airnja di Eniwetok, dilautan Pasifik. Bom tsb telah didjatuhkan dari pesawat pembom pantjar gas B-52 diatas pulau ketjil Namu dari tinggi lk. 3000 m diatas tanah. Hal ini jg untuk pertama kali dilakukan (ledakan2 bom H sebelumnja oleh AS selalu diatas tanah) ialah untuk memperketjil risiko tersebarnja debu radioaktif.

Ledakan itu diiringi oleh gumpalan tjahaja kemerah2an dipusatnja dan biru dipinggirnja, dengan garis tengah lk. 5 Km. sedangkan gontjongan terasa 2 menit 53 detik setelah terdengar ledakan. Sedjumlah 13.500 orang diatas 14 buah kapal menjaksikan ledakan bom zat air itu. Sebagai diketahui ledakan ini terus ditunda2 karena keadaan tjuatja jang tak mengidjinkan.

Delapanbelas menit sesudah ledakan awan jang ditimbulkan sudah mentjapai tinggi kl. 3.000 meter dan terus naik.

Pesawat pembom B-52 jang telah mendjatuhkan bom zat air tsb naik dari atas Eniwetok pada pukul 03.45 Senen pagi waktu setempat. Menurut perhitungan, ketika ledakan terdjadi, pesawat itu sudah berada pada djarak 25 kilometer dari pusat ledakan.

Dalam pada itu belum dapat dipastikan apakah ledakan tersebut telah menimbulkan pula awan jang berbentuk tjendawan sebagaimana jg. biasanja ditimbulkan oleh ledakan2 bom atom, karena pemandang terhalang oleh gumpalan2 awan sekitarnja.

Angin jang menghembus pada waktu ledakan, membawa awan jang timbul kearah jang diinginkan, jakni kearah utara dari kepulauan Marshall, menudju lautan terbuka.

Beberapa detik setelah ledakan, penindjau2 telah melihat sedjumlah bentik2 jg gemerlapan dengan terangnja didekat awan jang sedang ditimbulkan itu. Seorang sardjana diatas kapal Mt. MacKinley menerangkan bahwa bentik2 itu mungkin adalah bintang2 jang dapat dilihat dengan lebih terang akibat adanja vacuum jang ditimbulkan oleh ledakan dalam atmosfir.

Ledakan bom H jang pertama dari udara.

Menurut UP, bom tsb. meledak dengan menimbulkan tjahaja bagaikan ribuan matahari dan dengan kekuatan dari 10 djuta ton dinamit. Menurut pada achli suhu dipusat ledakan adalah lebih dari 13.000 deradjat. Panas jang mula2 timbul akan dapat menimbulkan luka2 kebakaran pada kulit orang jang berada pada djarak 15 mil.

Sementara berkembang gumpalan tjahaja jang ditimbulkan oleh ledakan itu naik keatas, dan kemudian tampak dari gumpalan awan itu sematjam batang raksasa meluntjur keatas, jang mula2 berwarna merah dan kemudian berobah mendjadi kemerah2an, sementara menjemburkan ratusan ton pasir dan air jang sudah mendjadi uap. Gumpalan tjahaja berlangsung selama beberapa detik untuk kemudian menghilang, sementara awan meluntjur bagaikan lembing raksasa ke stratosfeer, dan kemudian berobah mendjadi berbentuk tjendawan jang mendjadi bertambah besar dari detik kedetik.

Dua menit sesudah ledakan, tjendawan itu sudah mentjapai tinggi lebih dari 30.000 kaki dan kemudian berubah warna mendjadi merah djingga.

Ukuran dari pada bom zat air jang diledakkan itu dirahasiakan, akan tetapi menurut dugaan bom itu beratnja tidak lebih dari 10 ton. Bom tersebut mempunjai daja penghantjur jg. hampir 5 kali dari semua bom jang telah diledakkan oleh Amerika selama perang dunia II. Akan tetapi bom tersebut adalah djauh lebih ketjil daripada bom zat air jang telah diledakkan oleh Amerika pada tanggal 1 Maret 1954.

Djepang Protes.

Suatu kapal nelajan Djepang hampir sadja terkena artinja kapal itu ada didaerah bahaja waktu ledakan hampir dilakukan. Tetapi untung masih bisa dikasi peringatan pada waktunja hingga kapal itu merobah arahnja.

Sementara itu djurubitjara industri perikanan Djepang pada hari Senin telah menjampaikan protes berkenaan dengan diledakkannja bom zat air di Bikini itu. Diterangkannja bahwa ia akan mengirim kawat kepada presiden Eisenhower dan menteri luar negeri AS J. F. Dulles, dengan permintaan agar mereka melarang pertjobaan2 bom atom dan zat air seterusnja.

Ledakan Lagi Bulan Djuni.

Para sardjana jang dengan hasil baik telah dapat menjaksikan pertjobaan sebuah bom zat air buatan AS di Eniwetok jang untuk pertama kalinja didjatuhkan dari udara dikabarkan hari Senin telah siap untuk mengadakan „pertjobaan peledakan" jang lebih menarik lagi kira2 dalam pertengahan bulan Djuni jad.

Apa jang akan ditjoba dalam pertengahan Djuni itu mungkin ialah sebuah bom zat air jang dipasangkan pada sebuah peluru dikendalikan (tanpa penerbang). Pesawat pembom antar-benua B-52 jang kabarnja adalah jang tertjepat terbangnja diseluruh dunia dalam pertjobaan pada hari Senin telah membawa bom zat air kesasaran dipulau ketjil Namu diatol Biki pada waktu fadjar dan kemudian setelah mendjatuhkan bom tsb. segera menghilang untuk menjelamatkan diri.

Sutanto Terlalu Banjak Tahu Kebobrokan Orang Di Instansi²

Sebab Utama Ia Djadi Dipetjat

Djakarta, Rebo (IR)
Pemetjatan terhadap ketua BDP, Drs. Sutanto jang oleh pers pada waktu2 jang achir ini banjak dihubungkan dengan gedjala spekulasi serta kenaikan harga pada pasar adalah tidak benar. Keadaan pasar dari segala barang tetap dalam keadaan lesu dan harga dari berbagai barang tetap.

Sutanto terlalu banjak tahu.

Dari kalangan jang dekat dengan Sutanto didapat keterangan bahwa pemetjatan Sutanto tidak sadja didasarkan kepada tindakan pengiriman Groothuis keluar negeri, akan tetapi didasarkan untuk mendjaga hubungan jang baik dengan instansi2 Pemerintah.

Sutanto jang memegang djabatan sebagai ketua BDP dalam pekerdjaannja sehari-hari terlalu banjak mengetahui kebobrokan2 jang dilihatnja pada beberapa gelintir bapak2 diinstansi2 Pemerintah, dan dengan tidak segan2 Sutanto mengeluarkan hal2 tersebut kepada orang2 pers jang selalu ramai berkundjung padanja. Keterangan ini dikuatkan pula oleh Gubernur Bank Indonesia Sjafrudin Prawiranegara jang dalam keterangannja menjatakan „untuk mendjaga hubungan2 baik dengan istansi pemerintah".

Tak ada latar belakang politik.

Menteri muda perekonomian F. Umbas hari Selasa pagi menerangkan kepada PIA, bahwa pemetjatan kepala BDP, drs. Sutanto itu adalah samasekali tidak mempunjai latar belakang poliik dan sepenuhnja didasarkan atas tindakan technisch-organisatorisch.

Untuk sementara akan mendjabat sebagai acting kepala BDP, E.G. Njoo dan menteri belum mempunjai seseorang tjalon jang akan diangkat sebagai kepala jang tetap.

Menteri muda perekonmian selandjutnja menjatakan, bahwa tindakan pemetjatan terhadap drs. Sutanto itu tidak akan disusul dengan perobahan2 dalam peraturan2 jang berlaku untuk BDP, sebagaimana didesasdesuskan oleh orang.

Atas pertanjaan menteri Umbas menerangkan, djuga, bahwa status BDP sekarang ini, jaitu dibawah LAAPLN, tidak akan dirobah. „Sistim jang sekarang ini sudah tjukup baik. Apakah gunanja dirobah?", demikian Umbas jang mengakui djuga, bahwa beberapa waktu jang lalu ada maksud2 untuk menarohnja dibawah kementerian perekonomian. Maksud ini sekarang tidak lagi akan didjalankan.

Pada achirnja diterangkannja, bahwa kini direntjanakan untuk membeli pons-machine dari luar negeri, untuk menambah lantjar pekerdjaan BDP dan memperbaiki tjara pengawasan.

berita terachir

Aldjazair, Selasa.
Seorang redaktur surat kabar terkenal, Sheik Zahri telah dibunuh pada hari Sabtu dipusat kota Aldjazair. Berita tsb. tidak menjebutkan siapa2 jang telah membunuhnja hanja menjatakan, bahwa Zahri telah menulis dalam surat kabarnja sebuah artikel mengenai kegiatan2 jang telah dilakukan oleh Front Kemerdekaan National dan Partai Komunis Aldjazairiah.

Dalam pada itu diwartakan pula, bahwa pada Senin malam telah dibunuh seorang pemimpin terkenal di Blida, Sheik Bendjelloulan dan di samping itu ia terkenal diseluruh Afrika Utara karena kegiatan2nja dalam lapangan ilmu pengetahuan. (AFP).

Lembaga Kebudajaan Indonesia „Kon. Bataviaasch Genootschap van Kunsten en Wetenschappen"

djakarta sehari-hari

Perkara Dody Karim:

S. Purwadi Benarkan N.V. Damai Mempunjai Adviesbrief H.K. $

Saksi Terachir Didengar 29 Mei Jad.

Djakarta, Selasa.

Dua orang saksi lagi dalam peckara drs. Dody Karim, bekas wakil kepala II KPUI jang dituduh terlibat dalam ketjurangan perdagangan Hongkong kompensasi telah didengar keterangannja pada hari Selasa pagi dan saksi terachir akan didengar pada tgl. 29 Mei j.a.d.

Djaksa mr. Muchtar Affandi akan membatjakan requisitoirnja setelah hakim mr. Liem Giem Kheng jang mengetuai sidang pengadilan negeri Djakarta dalam pemeriksaan perkara ini mendengarkan keterangan2 saksi jang penghabisan mr. dr. Prajudi Atmosudirdjo, wakil kepala djawatan perindustrian pusat.

Bekas pegawai KPUI, S. Purwadi salah seorang dari saksi jang diperik sa pada hari Selasa itu menerangkan, bahwa ia ada melihat adviesbrief (surat persetudjuan kompensasi) dari NV Damai jang seperti dikabarkan dalam surat tuduhan dikatakan telah berhasil memperoleh izin devisen untuk mengimpor benang tenun dari Hongkong berdasarkan perdagangan kompensasi meskipun tidak mempunjai saldo HK $.

Saksi menerangkan pula, bahwa saldo HK $ dari perusahaan tersebut memang telah minus, tetapi dengan adanja adviesbrief jang besarnja lebih dari HK $ 1 djuta tetapi belum dibukukan itu, maka saldo tadi dapat mendjadi plus. Ditambahkannja, bahwa adviesbrief jang pernah dilihatnja itu mentjukupi sarat2nja seperti tjap KPUE dan lain2.

„Adviesbrief itu adalah normal", demikian saksi ketika hakim menanjakan apakah ia mengetahui palsu atau tidaknja adviesbrief tsb.

Disamping itu saksi Purwadi, bekas wakil kepala bagian perentjana dari KPUI itu tidak mengetahui pula dimana adviesbrief NV Damai tsb. sekarang berada dan djuga ia tidak ingat lagi nomor berapa adviesbrief NV Damai tsb.

Menurut saksi, sebabnja adviesbrief itu terlambat dibukukan ialah karena pekerdjaan terlalu banjak dan kurangnja pegawai bahkan ada pembukuan2 jang terlambat sampai 2 atau 3 bulan setelah dimasukkan di KPUI.

Saksi de Wolf.

Saksi lainnja jang diperiksa dalam sidang ini ialah W.O.F. de Wolf, bekas handelsconsulent dari KPUI menerangkan, bahwa ia tentu pernah memeriksa kartu rekening dari N.V. Damai jang ada di KPUI, karena ia bertugas memeriksa semua kartu rekening dari importir2.

Menurut saksi sampai tanggal 9 Pebruari 1955 saldo dari NV Damai masih belum minus, tetapi setelah diadakan afschrijving semendjak bulan Maret 1955 maka ternjata bahwa saldo dari perusahaan tsb. telah minus.

Menurut saksi ia tidak tahu menahu tentang adviesbrief NV Damai tsb. diatas karena tugasnja hanja memeriksa kartu rekening dari importir2. (Pia).

Pentjurian

Djakarta, Rabu. (IR).

Baru2 ini telah terdjadi pentjurian uang sebanjak Rp. 12.000.— atas kerugian Fa. „Arti" Djalan Perniagaan Timur Djakarta, jang dilakukan dengan merusak petibesi sesudah memandjat dan merusak atap loteng Firma tersebut. Sepotong besi dan seutas tali telah disita sebagai bukti, tetapi hingga kini pentjurinja masih belum dapat ditangkap.

Hampir bersamaan waktunja telah terdjadi pula pentjurian dirumah Nj. M. Tuilan Pedjambon, sebuah petibe sinja serta uang tunai sebesar Rp. 1.500.—, beberapa perhiasan dan perabot rumah telah hilang. Kerugian ditaksir meliputi djumlah Rp. 24.175.—. Tersangka ternjata pelajannja sendiri jang kini melarikan diri.

Pun hari minggu jl. T. Siagian jg bertempat tinggal di Mess CPM Djalan Hajamwuruk telah kehilangan uang sedjumlah Rp. 4.300.— beserta sedjumlah pakaian dan perhiasan jg kesemuanja meliputi kerugian Rp. 9.150.— jang dilakukan oleh dua orang pelajannja sendiri. Tidak diterangkan apakah kedua terdakwa telah tertangkap atau belum.

Kulit Biawak Diselundupkan

Djakarta, Rabu. (IR).

Pihak kepolisian hari Sabtu jl. telah berhasil mengetahui adanja selundupan 89 kulit biawak dan 4 kulit buaja oleh seorang Tionghoa bernama FTY diatas kapal „Karossa" jang sedang berlabuh di Tandjong Priuk. Untuk keperluan penjelidikan FTY ditahan. Tidak diterangkan apakah selundupan itu dari atau ke Djakarta.

Radio Dirusak Anak Dianiaja

Djakarta, Rabu. (IR).

Lima orang lelaki tak dikenal tgl. 19 Mei jl telah memasuki rumah seorang Tionghoa nama L.F.F. dan merusak radio serta alat2nja. Kemudian mereka menganiaja anak LFF jang baru berusia 3 tahun, sehingga karena penganiajaan itu sianak terpaksa dibawa kerumah sakit. Dua orang diantaranja telah dapat ditangkap oleh polisi dan selebihnja masih dalam pengedjaran.

radio

Djakarta

KEMIS 24 MEI 1956

49,63 - 76,2 - 133,9 m.

06.00 Warta Berita I-III — 06.10 Ork. Puspa Delima (rs) — 06.30 Melati (rs) — 07.00 Warta Berita — 07.10 Orkes Kurengkeng (rs) — 07.30 Orkes Studio Surabaja (rs) — 08.00 Warta Berita — 08.15 Tutup.

19.80 - 25.49 - 133,9 m.

13.00 Warta Berita — 13.10 Dari pulau kajangan — 13.30 Suara2 Julia, Jatim, Jasni dll. — 14.00 Warta Berita — 14.10 Trio Martono — 14.30 Orkes Tosama — 14.45 Warta Berita — 15.00 Tutup.

49,63 - 76,2 m.

17.00 Seni Djawa Studio Djakarta.

49,63 - 76,2 - 133,9 m.

18.00 Varia Nusantara — 18.15 Ruangan Olah Raga — 18.30 Partapanuli — 19.00 Warta Berita — 19.10 Tindjauan Mingguan Ekonomi — 19.20 Variete Mahasiswa — 20.00 Sari Warta Berita — 20.30 Ibu Kota Hari ini — 20.40 Permainan Cello dan piano — 21.00 Mimbar Islam — 21.15 Tjiandjuran Pantja Suara — 22.00 Warta Berita — 22.15 Orkes Krontjong Kesuma — 22.57 Indonesia Raya — 23.00 Tutup.

SIARAN LOKAL

133,9 m.

17.00 Pembukaan Taman kanak2 — 17.30 Pengumuman2 setempat — 17.35 Bunga rampai Deli.

Bandung

KEMIS 24 MEI 1956

60,7 - 93,6 - 123,9 M.

06.00 Warta Berita — 06.10 Bahasa Amerika-Latin — 06.30 Berita Bahasa Sunda — 06.40 Ork. Puspakentjana — 07.00 Warta Berita — 07.10 Lagu2 Sunda modern — 07.30 Berita Daerah — 07.40 Pengumuman — 07.45 Njanjian Ipah — 08.00 Tutup.

13.00 Warta Berita — 13.15 Ork. Udjung Panggang — 13.30 Konsert populer — 14.00 Warta Berita — 14.10 Aneka langgam — 14.45 Warta Berita — 15.00 Tutup.

93,6 - 123,9 M.

„Dwi Gitar" — 17.30 R. Pengawasan Keselamatan Kerdja — 17.45 Berita Daerah — 18.00 Siaran Angk. Perang

60,7 - 93,6 - 123,9 M.

19.00 Warta Berita — 19.10 Tindjauan Mingguan Ekonomi — 19.20 Lagu Extra — 20.00 Sari Warta Berita — 20.30 Mimbar Islam — 21.00 Berita Bahasa Sunda — 21.10 — Siapa dan peristiwa — 21.15 Pilihan pendengar — 22.00 Warta Berita — 23.00 Tutup.

Hubungan Tiongkok KMT-Mesir Putus

Kantor berita Tiongkok KMT, CNA mengabarkan pada hari Kamis bahwa pemerintah Tiongkok KMT pada hari Kamis telah dengan resmi mengumumkan tentang pemutusan diplomatik dengan Mesir, karena Mesir telah mengakui pemerintah RRT.

Selandjutnja dikabarkan, bahwa dutabesar Tiongkok KMT di Mesir Ho Feng, telah dipanggil supaja kembali ke Taiwan, sementara kedutaan besar Tiongkok KMT di Kairo diperintahkan supaja ditutup.

Mesir adalah negara jang pertama dari 9 negara2 anggauta liga Arab jang telah mengakui pemerintah RRT. Tiongkok KMT masih mempunjai hubungan2 diplomatik dengan Irak, Arab Saudi dan Libanon.

Pengumuman tentang pemutusan hubungan2 diplomatik dengan Mesir itu dikeluarkan setelah menteri luar negeri Tiongkok KMT, George Yeh, menjampaikan laporannja tentang masalah tersebut dalam sidang kabinet pagi hari Kamis.

Mesir tak pernah membentuk sebuah perwakilan atau mengirimkan seorang dutanja ke Taiwan. Mesir telah menjatakan pengakuannja terhadap pemerintah RRT pada tanggal 16 Mai. (PIA)

Hari Lahir Djakarta Diperingati Besar2an

Djakarta, Rebo (IR).

Untuk menjambut hari lahirnja kota Djakarta jang djatuh pada tanggal 22 Djuni jad, menurut keterangan2 jang dapat dikumpulkan oleh „Indonesia Raya", Badan Pemerintah Harian Kotapradja Djakarta merentjanakan perajaan besar. Seperti telah diberitakan peringatan ini merupakan „Peringatan 429 Tahun Berdirinja Kota Djakarta Raya", berdasarkan penjelidikan Mr. Dr. Sukanto dimana kota Djakarta berdiri pada tgl. 22 Djuni 1527.

Peringatan ulang tahun kota Djakarta ini, sebagaimana peringatan ulang2 tahun kota2 lainnja, direntjanakan akan mengadakan aubade anak2 sekolah, defile dari berbagai barisan, pameran dan tidak lupa mengundjungi makam2 pahlawan.

Biaja peringatan rentjana Rp. 100.000.—

Menurut keterangan selandjutnja, biaja peringatan ini direntjanakan akan meliputi djumlah sampai Rp. 100.000.— Atjara2 peringatan ini sedang dalam rentjana. Untuk menjelenggarakan perajaan ini oleh Badan Pemerintah Harian telah dibentuk Panitya Penjelenggara dimana antaranja telah ditundjuk sebagai panitya Moch. Masserie dan Z. Arifin Datuk (masing2 dari Badan Pemerintah Harian) dengan dibantu oleh Kepala2 Djawatan dan Bagian Kota pradja Djakarta Raya. Demikian menurut keterangan jang diperoleh „Indonesia Raya".

Lagi Desas Desus Ttg. Puteri Margaret

Pada waktu ini desas-desus sedang meluas di London, bahwa puteri Margaret Rose tidak lama lagi akan bertunangan dengan pangeran Christian dari Hannover jang berusia 35 tahun, berbadan tinggi dan berambut pirang. Ia adalah saudara dari ratu Frederika dari Junani dan dari Duke of Brunswick.

Pangeran Christian sendiri ketika ditanja oleh pers menjatakan: „saja tidak dapat membantah dan atau membenarkan kabar2 ini".

Tanpa menjatakan sesuatu komentar, Daily Express mengabarkan bahwa putri Margaret seringkali mendjadi tamu pangeran Christian, sedangkan sebaliknja, pangeran Christianpun seringkali berkundjung ke Windsor Castle.

Putri Margaret dan pangeran Christian sementara itu djarang sekali tampak bersama2 dimuka publik.

Sementara itu UP kabarkan, bahwa putri Margaret dan pangeran Christian pada hari Rabu telah mengeluarkan sebuah pernjataan bersama untuk membantah berita2 bahwa mereka akan kawin.

Putri Margaret, jang sebelumnja selama 2 tahun telah membiarkan desas-desus mengenai pertjintaannja dengan Peter Townsend, kali ini membantah desas-desus baru pada pertama ia tersiar dalam pers.

Clarence-House, tempat kediamannja, mengeluarkan sebuah bantahan jg tegas, sementara pangeran Christian, mungkin sekali dengan persetudjuan keluarga radja Inggris — telah mengeluarkan bantahannja pula. (PIA-UP)

BMKN Djandji Akan Membantu Atasi Kesukaran Dunia Film

Djakarta, Rebo.

Atas inisiatif Badan Musjawarat Kebudajaan Nasional, baru ini telah dilangsungkan pertemuan ramah-tamah antara BMKN dengan PPFI (Persatuan Perusahaan Film Indonesia) betempat dikantor BMKN di Dj. Nusantara. Maksud pertemuan, ialah untuk mentjari djalan guna lebih memadjukan dunia film Indonesia. Dalam pertemuan itu BKMN diwakili oleh Intojo jg bertindak sebagai ketua rapat. Bujung Saleh, Trisno Sumardjo dan Ma'ruf, PPFI diwakili ketuanja Usman Ismail dan pemimpin Seksi Publisiteitnja, Sjamsulridwan.

Usmar Ismail membentangkan tentang keadaan dunia film Indonesia dewasa ini jang baru sadja 6 th. didjalankan dengan sungguh2. Sebelum itu hanja merupakan pekerdjaan sambilan sadja (huisindustrie).

Didjelaskannja pula tentang kesukaran jang dihadapi oleh para produser film terutama sekali dalam hal keuangan. Halmana mengakibatkan nilai produksi djadi berkurang sehingga tampaknja seperti pekerdjaan sembrono sadja. Dinjatakannja bahwa untuk memperitinggi mutu film Indonesia perlu didapat sokongan dari pemerintah berupa apa sadja. Hal ini djuga didjalankan dimana sadja, a.l. dinegara2 Eropah Barat.

Usmar Ismail menjebutkan pula kesukaran2 lainnja jang dihadapi produser2 film. Karena desakan pemerintah dan pemimpin2 produser Indonesia harus djuga memasukkan tendens2 pendidikan dan penerangan pada film mereka, padahal penonton hanja suka pada film2 hiburan dan sensasi belaka.

Selandjutnja ketua PPFI itu menjangkal anggapan bahwa film2 Indonesia memberi keuntungan berlebih2an pada pembuatnja. Dinjatakan olehnja bahwa djika separuh dari djumlah 10 buah film jang dibuat oleh suatu perusahaan menguntungkan, maka sudah baik sekali.

Achirnja diterangkannja, bahwa rakjat Indonesia di-desa2 masih tetap lebih menjukai film2 Indonesia dari pada film2 Amerika. Tetapi inteligensi rakjat kita umumnja jang belum begitu tinggi dan sifat mereka jang kurang suka berfikir, memaksa producer2 Indonesia membuat film jang kurang tinggi mutunja.

Kemudian harus diperhitungkan pula perasaan2 dan tradisi2 jang hidup dikalangan rakjat dan di daerah-daerah. „Dengan banjaknja rintangan2 itu, maka orang takut memasukkan sesuatu atjara baru", demikian Usmar Ismail menjudahi uraiannja.

Ketua rapat, Intojo, menjatakan, bahwa tadinja BMKN tidak mengetahui demikian besarnja rintangan2 dan kesukaran2 jang dihadapi oleh dunia film kita. Oleh sebab itu ia berdjandji, bahwa BMKN akan berusaha menimbulkan pengertian dikalangan kaum terpeladjar kita tentang kesukaran2 jang dihadapi industri film kita, agar supaja kaum inteligensia kita lebih banjak memberikan bantuan kepada dunia film Indonesia, sekurang2nja bantuan moril, dan agar supaja mereka tidak terlalu leluasa memberikan kritik2 jang merugikan dunia film dalam negeri.

Sebuah keputusan penting dari rapat ialah akan membentuk „Badan Kontak Film" seperti jang diusulkan Bujung Saleh. Dalam badan itu akan duduk dari berbagai golongan masjarakat seperti golongan kebudajaan, golongan film wartawan, lig2 film, dll.

Badan ini akan merupakan penghubung antara dunia film kita dengan masjarakat. Pembentukannja akan dipelopori oleh BMKN. Selandjutnja BMKN akan melakukan segala usahanja untuk menjedarkan Pemerintah dan segala golongan jang berkepentingan, tentang pentingnja kedudukan film dalam suatu negara modern.

Setelah BMKN mempeladjari persoalan film ini dengan lebih dalam, rapat demikian akan diadakan pula guna menentukan usaha2 jang lebih njata. (PIA).

Siapa Mengapa

* Telah lulus pada fakultas sosial dan politik dari Universitas Gadjah Mada untuk kandidat ilmu sosial politik: Sujono Sumargono, Alimuddin Simandjuntak, Muchtar Affandi dan Ferdinandus Hutagalung.

Untuk prop. kand.: Dullah, Rusjdi Bahar, Hofur, Kasiran, Supardi, Sujono, Adi Sungkono, Zarkoni Amaluddin, Sri Hartono, Marsidi, Anwar Sarodji, Siti Saerah, Rival Abdullah, Parlinah, Parlagutan Simandjuntak, Abdul Djalil Muluk dan Sojono Sastroprawiro.

Untuk bacc. djurusan pemerintahan: Sugiardjo, Achmad Susilo, dan Dewa Made Wedagama; untuk prop. bacc: Kudi Sariadihardjo, Satia Prawiradiredja, Sunarto, Sardjono dan Tridajat; untuk prop. bacc. djurusan hubungan internasional: Saiful Askar, Firdaus Amir, Bonafacius Parmanto dan Suha Mengatas Simarangkir dan untuk prop. bacc. djurusan publisistik: Anak Agung Gde Putra dan Sutrisno.

* Pada fakultas hukum dan pengetahuan masjarakat dari Universitas Indonesia di Djakarta telah lulus udjian sardjana hukum: Lie Hoo Gwan, R. Sasmito Soemihadi, nona Oey Tiong Sin (Loes) dan nona Lim Tek Hoa Nio.

Lulus udjian persiapan: Tan Heng Han, Djuanda, Sjamsuddin dan Humalatua Pardamean Radjagukguk; lulus udjian sardjana muda: nona Maria Christina Sri Wurjani dan nona Rita Liem Pwee Kiet, sedangkan untuk udjian sardjana I: Abdul Hamid Darpi, Talas Siantury, Sumhadi Wiriadinata dan Abubakar.

ekonomi & keuangan

Susunan Pan. Negara Urusan FAO — 2 Perkebunan BRN Diserahkan Kepada Bekas Pedjuang.

Djakarta, Rebo.

Panitya Negara Urusan FAO jang telah dibentuk berdasarkan surat keputusan presiden tertanggal 15 Maret 1956 No. 64 tersusun sbb:

Ketua: menteri pertanian Eni Karim, sekretaris-djenderal kementerian pertanian ir. Gunung Iskandar (wakil ketua), guru besar pada fakultas pertanian Universitas Gadjahmada, prof. R. Iso Reksohadiprodjo (wakil ketua II), achli pertanian klas I, A.S. Gondowarsito (sekretaris), dan anggauta2: ir. Susilo H. Praksa (kepala Djawatan Kehutanan), ir. Tan Sin Houw (pegawai tinggi pada kementerian perekonomian), mr. Soebagjo Djoj wadagdo, pegawai tinggi pada kementerian pertanian, G.M. Charidjio Kasuma (Djawatan Perikanan Laut), I. Sumadi — hubungan luar negeri kementerian pertanian, R. Soekotjo Pringgoputro, kepala Balai Besar Penjelidikan pertanian, R. Subari Hadiwinoto, Pusat Djawatan Pertanian dr. Poorwo Sudarmo, pemimpin Lembaga Makanan Rakjat, prof. ir Soetedjo, Dekan fakultas technik, R. Sunardjo Atmodipuro, kepala Kantor Perkebunan Rakjat, R. Hutamadi, wakil kepala Pusat Djawatan Kehewanan, mr. Ismail M. Thajah kepala direktorat Ekonomi Antar Negara dari kementerian luar negeri dan Suwastojo M.A., kepala bagian ekonomi Direktorat PBB dan organisasi2 internasional kementerian luar negeri.

Demikian dinas penerangan kementerian pertanian.

DUA BUAH PERKEBUNAN BRN DISERAHKAN KEPADA BEKAS PEDJUANG

Padang, Selasa.

Biro Rekonstruksi Nasional di Padang sedjak awal tahun 1956 ini telah menjerahkan dua buah perkebunan jang selama ini diusahakannja, kepada bekas2 pedjuang Sumatera Tengah.

Perkebunan buah2an di Kandang Empat (dekat Padangpandjang) dan perkebunan „Okura" (karet) di Pakanbaru telah diserahkan kepada bekas pedjuang dan BRN dewasa ini hanja bertindak selaku penasehat sadja. (Pia).

BURSA DJAKARTA

Djakarta, Selasa

Obligasi2 RI pada hari bursa pertama minggu ini mentjatat ¼ angka lebih tinggi, sedangkan obligasi2 BIN 1970 tidak berubah tjatatannja. Escomptobank mentjatat 1 angka lebih tinggi. Transaksi2 lainnja adalah: Semarang Stoomboot 185, SCS 5, SDS 5, Bodjong Datar 300 dan Tide Water 56.

Omzet pada hari Djum'at, 18 Mei, adalah: 3% Obligasi RI 1950 nominal Rp. 873.000, Escomptobank nihil, dana2 rupiah lainnja Rp. 206.500 dana2 gulden NI. 5300 dengan winstbew. Satak 3 helai dan Shell Oil 11/10.

Kurs dari beberapa dana terpenting adalah:

1.	3% Obl. R.I. 1950 (coup. besar)	56 t/p	
	3% Obl. R.I. 1950 (coup. ketjil)	55 t/p	
2.	3% B.I.N. 1969	77¼ p/78	d
	3% B.I.N. 1970	67 t	
3.	Saham Escomptobank	467 t	
4.	„ Handel. A'dam	730 d	
5.	„ A'damse Bank	1025 p/1350	d
6.	„ Cultuurbank	—	
7.	„ Nat. Handelsb.	725 d	
8.	Sert Ned. Hand. Mij	1200 d	
9.	Saham Ver. Pr. Vr.	810 d	
10.	„ Sem.St. en Pr.Vr.	185 t/p	
11.	„ Deli Spoor	95 p/145	d
12.	„ Ned.Ind. Spoorw.	20 p/25	d
13.	Sert. De Oostkust	—	
14.	Saham Vorstenlanden	200 p/250	d
15.	„ Pandji & T.sari	230 p/250	d
16.	„ Alg.Exp.Mij	850 d	
17.	„ Mijnb.Mij Simau	140 p	
18.	„ Internatio	600 p/690	d
19.	„ Lindeteves	1000. p	

(PIA)

Tjatatan Harga Pasar

Djakarta, Selasa.

GULA NIVAS

1. S.H.S. 267.50 djual.
2. H.S. 865 djual ex stapel Veem Tjirebon.

KOFFIE

1. Robusta Lampong 455 djual, 450 djadi, Ready. 2 Robusta Lampung 460 beli, 460 djadi. Pengiriman Djuni/Djuli. 3. Robusta Lampong 475 beli, pengiriman Djuli/Agustus. 4. Robusta Lampung 500 djual, 490 beli, 500 djadi, pengiriman Agustus/Sept.

CITRONELLA

1. A. Contract 34 djual, 33,25 beli, pengiriman Mei/Djuni.
2. A. Contract 32 beli, pengiriman Djuni/Djuli.

LADA:

Hitam Lampong 475 nom. e.k. T.-Betong. 2. Putih Muntok 550 nom. fob. P.-Pinang.

TAPIOCA

1. AAA. Bandung 310 djual.
2. AA. Bandung 290 djual, fr. wagon Djk.-Tjb.

KARUNG GUNI

1. H.C. Green 5.75 djual, 2. A. Twills 7.50 djual. Ready.

KEDELE

1. P.M.I. Bima 420 djual, 400 beli. Ready.

KATJANG TANAH

1. Bidji pilihan 480 djual, Ready.

DJAGUNG

1. Djagung kuning panen baru 265 djual. Ready

KATJANG IDJO

1. Toatje S'baja 500 djual, Ready.

KARET

Sheets 1 6.65 nom., Getah Perkebunan.
Sheets 2 6.60 nom., Getah Perkebunan.
Sheets 3 6.55 nom., Getah Perkebunan.
Crepe 1 e.k. Prompt Priok 7.50 beli.
Sheets 1 e.k. Prompt Priok 6.10 beli.

Malam Kebudajaan India Di Gd. Kemidi Memuaskan

Djakarta, Rabu (IR):

Malam hari Minggu dan Senin jang lalu delegasi kebudajaan India jang baru2 ini tiba di Djakarta telah mengadakan pertundjukan2 pada para undangan di Gedung Kemidi. Pertundjukan Senin malam memperlihatkan tari-tarian Naga dari Manipur, tari ritmis Bharata Natyam oleh Mrinalini Sarabhai, tari Ravana-jatayu oleh Chathuni Pannicker, sebuah tarian tjerita manusia dengan Pannicker, Mrinalini Sarabhai, Sukanya dan Shivasanker, dan permainan2 instrumen sarod dan sitar.

Penari wanita Mrinalini Sarabhai adalah seorang penari India jang sudah terkenal namanja, dan kabarnja sebelum perang dahulu pernah datang beladjar menari srimpi ke Jogjakarta. Dia adalah seorang penari jang menguasai seninja dengan sempurna. Pertundjukan tari-tarian memberikan tjontoh2 kekajaan seni tari India lama dan modern.

Pada umumnja malam seni tari jg dibawakan oleh delegasi kebudajaan India ini memuaskan sekali, dan kelihatan dibawakan dengan kedjudjuran jang besar.

Sajang nomor2 jang diberikan oleh pemimpin delegasi kebudajaan ini sendiri, Prithvi Raj Kapoor, terasa agak djanggal. Kapoor mungkin seorang aktir jang mahir dan terkenal di India, akan tetapi karena penonton2 di Indonesia tidak mengerti bahasa jang dipakainja, maka mengikuti dia bitjara sendiri terlalu lama, achirnja kita chawatir membosankan orang djuga.

Kami tidak melihat pertundjukan delegasi kebudajaan ini jang hari Minggunja. Akan tetapi kita lihat hari Senin diantara penonton masih amat banjak sekali penonton2 asing djuga. Kita tidak ketahui ratan orang2 asing ramai2 menonton tari2an India ini, akan tetapi panitia penjambut delegasi kebudajaan India ini patut memikirkan bagaimana supaja orang2 jang berminat, tetapi bukan pegawai atau pembesar, dapat pula menjaksikan pertundjukan2 jang diberikan.

Resepsi Perpisahan Dutabesar India

Djakarta, Selasa

Sabtumalam tgl. 19 Mai kedutaan India telah mengadakan resepsi perpisahan berhubung dengan kepindahan dutabesar India, B.F.H.B. Tyabji I.C.S.

Pada waktu resepsi akan ditutup, dutabesar India mengadakan pidato selamat tinggal jang istimewa ditudjukan pada perdana menteri mr. Ali Sastroamidjojo serta njonja dan nj. Fatmawati Soekarno dan lain2 tamu, dalam pidato mana beliau merasa berat meninggalkan Indonesia dimana beliau telah banjak mendapat kawan. Beliau merasa gembira dalam beberapa tahun ini telah dapat mempererat ikatan kebudajaan antara India dan Indonesia dan achirnja mengutjapkan terima kasih atas penerimaan jang baik dari segala fihak di Indonesia.

Sebagai penghabisan beliau menjerahkan kuwe taart besar untuk ditjoba sepotong seorang, taart mana dipotong2 oleh Ibu Fatmawati dan kemudian dihidangkan keliling.

Pertemuan itu digembirakan oleh pertundjukan tari2 dari Asam, Naga dll. diselenggarakan oleh anggauta2 delegasi kebudajaan India jang sedang melawat di Indonesia dan bermain di Djakarta 2 kali, Jogja sekali dan di Bali sekali. Delegasi kebudajaan itu adalah tamu PPK, djumlah 24 orang dan Minggumalam dan Seninmalam mengadakan pertundjukan di Gedung Kesenian. (P.I.A.).

Kawat PM. Vietnam Ut. Kepada KMAA

Djakarta, Rebo.

Dalam kawatnja jang ditudjukan kepada PPN Konperensi Mahasiswa Asia-Afrika, perdana menteri Republik Demokrasi Vietnam (Vietnam Utara), Pham Van Dong menjambut dengan tulus ichlas penjelenggaraan Konperensi Mahasiswa Asia — Afrika dan mengharapkan semoga konperensi mentjapai sukses jang gemilang dalam tugasnja untuk memadjukan persatuan dan saling membantu diantara para mahasiswa negara2 Asia-Afrika, demikian berita sekertariat PPN jang disampaikan kepada PIA.

Selain dari itu PPN konperensi tsb. telah pula menerima kawat dari Central Comite Perhimpunan Pemuda Rakjat „Dimitrov" di-Bulgaria, jang menjampaikan salam jang tulus kepada para pemuda jang berkumpul di-Bandung dalam KMAA dan mengharapkan semoga konperensi mentjapai sukses2 baru dalam perdjuangan pemuda, antaranja dalam memperdjuangkan hak2 pemuda, demokratisering dalam pendidikan, kemerdekaan nasional demokrasi untuk memperkokoh perdamaian dan solidaritet mahasiswa sedunia. (PIA)

* Bandung, Rabu. Dari tanggal 18 hingga 20 Mei jl di Bandung telah dilangsungkan konperensi Muhammadijah daerah Djawa Barat, dimana antara lain telah diperbintjangkan soal sekitar perundang-undangan Islam. (PIA)

Keributan Dipendjara Pusat Kota Saigon

Saigon, Selasa.

Diwartakan dari Saigon hari Minggu, bahwa dipendjara kota Saigon jg lalu telah terdjadi keributan2.

Diwartakan selandjutnja, bahwa pada tanggal 15 Mei jang lalu 2.000 orang militer jang ditahan dipendjara tsb. telah mendobrak pintu2 tahanan mereka termasuk milik mereka sendiri. Dan setelah mengadakan pembakaran mereka lalu berteriak-teriak.

Tak lama setelah itu kemudian datang alat2 pemadam kebakaran jang setelah beberapa djam bekerdja mati2an baru api dalam pendjara tsb. dapat dikuasai. Demikian pula alat2 negara jang didatangkan ketempat itu segera dapat menentramkan keributan dalam pendjara.

Tetapi pada hari berikutnja timbul lagi keributan2 didalam pendjara tersebut dimana para tahanan militer sekali lagi mengadakan pembakaran dalam pendjara.

Dengan mempergunakan gas air mata serta dibantu pula dengan penjemprot2 air dari alat2 pemadam kebakaran, polisi dapat memaksa para tahanan untuk kembali ketempat tahanan mereka masing2.

Dalam pada itu sumber2 jang mengetahui di Saigon menjatakan, bahwa keributan2 jang telah terdjadi di pendjara tsb. dilakukan sebagai protes para tahanan militer jang hampir 1 tahun ditahan tetapi sampai kini belum djuga diadili.

David Marshall Terima Nasihat India & Sailan

London, Selasa.

Harian Times di London pada hari Senin menjatakan, bahwa ketua Marshall telah menerima nasehat2 dewan menteri Singapura, David dari pemerintah2 India dan Sailan sekitar soal perundingan jang mungkin akan diadakan lagi antara Inggris dan Singapura mengenai nasib hari depan Singapura.

Dalam pada itu David Marshall sendiri telah menjatakan kepada Reuter hari Senin, bahwa ia telah menjampaikan seputjuk surat lagi pada pagi hari Senin dan surat itu ditudjukan kepada menteri urusan djadjahan Inggris, Alan Lennox Boyd. Surat tsb. berisi hal2 mengenai perundingan kemerdekaan Singapura jad.

Pada hari Senin itu djuga Marshall akan meninggalkan London menudju New Delhi untuk mengadakan pembitjaraan dengan Nehru. (Reuter)

Atom Untuk Perdamaian

Eugene M. Zuckert, bekas komisaris tenaga atom AS telah mengusulkan pada hari Rabu, agar AS mengeluarkan beaja sebesar 10 miljard dollar untuk mendirikan reaktor2 tenaga nuclear diluar negeri dalam masa 10 tahun jad. dibawah rentjana program „atom untuk perdamaian" presiden Eisenhower.

Ia mengatakan bahwa uang itu hendaknja dipergunakan untuk membangun 50 reaktor2 dinegara-negara jang dewasa ini kekurangan tenaga pembangun.

„Kita telah mengeluarkan bermiljard-miljard dollar untuk program mengembangkan sendjata atom jang dipergunakan untuk memelihara perdamaian diseluruh dunia", kata Zuckert.

„Bagi saja bukanlah tidak ada alasan kelihatannja untuk mengeluarkan biaja sebesar 1 miljard dollar untuk keperluan pelaksanaan sebuah program jang sedemikian pentingnja itu untuk maksud jang sama".

Manusia Sekarang Menudju Kedjurusan Supra-Minded

Anggota PB Perh. Teosopi Sedunia Di Djakarta

Jogjakarta, Selasa.

Selama tiga hari sedjak hari Djum'at jl telah ada di Jogjakarta dr. Subramanian, seorang anggota pengurus besar Perhimpunan Teosofi Sedunia di Madras India, dengan maksud utk meninjau perkembangan2 teosofi di kota tsb dan mengadakan tjeramah2 dihadapan para pengikut teosofi.

Dalam tjeramahnja malam Minggu jl. Subramanian telah mengupas persoalan2 jang dihadapi dunia dewasa ini, terutama menjinggung2 pertentangan politik jang mengakibatkan kekeruhan2 dan membawa dunia dipersimpangan djalan, sedang tudjuan teosofi adalah untuk mentjiptakan persaudaraan perikemanusiaan dan persatuan seluruh umat manusia, agar supaja mereka dapat hidup dengan bahagia seperti jang ditjita2kan.

Ilmu pengetahuan modern.

Berbitjara tentang soal ilmu pengetahuan modern, Subramanian mengatakan, bahwa dunia pengetahuan dewasa ini telah menudju kepada soal2 jang abstrak. Pengetahuan modern lebih banjak merupakan suatu spekulasi daripada experiment.

Pengetahuan tidak lagi bergerak dilapangannja, melainkan telah menudju kelapangan jang tidak njata.

Dikemukakan misalnja orang mengetahui dan dapat menggunakan dengan baik elektrisiteit, sinar X dan teori relativitet Einstein, akan tetapi pengetahuan tidak dapat membuktikannja dengan kenjataan dan tidak dapat mendjawab apakah elektrisitet, sinar X dan teori relativitet itu.

Supra — minded.

Menurut pembitjaraan selandjutnja, manusia sekarang menudju kedjurusan supra-minded jang sebenarnja didorong oleh prinsip2 spirituil, meskipun manusia dewasa ini masih diliputi oleh parasaan2 jang menimbulkan individualisme, separatisme dan kemerdekaan2 jang dikatjaukan pengertiannja.

Dalam waktu jad akan timbul manusia2 baru jang bebas jang hendak menudju kepada perikemanusiaan dengan penuh harapan terhadap tertjiptanja satu dunia baru jang penuh dengan kebahagiaan dan tjita2 jang tinggi. Manusia2 baru itu akan timbul karena adanja kesadaran dan pengertian jang mendalam tentang kehidupan jang sebenarnja dan tudjuan hidup.

Demikian a.l. isi tjeramah dr. Subramanian di Jogja. Selandjutnja ia meneruskan perdjalanannja ke Djawa Timur dan kemudian kembali ke Djakarta. (PIA).

Di Jogja Telah Dibuka Gedung Persatuan Wanita

Jogjakarta, Selasa.

Hari Minggu jl bertepatan dengan tanggal Hari Kebangkitan Nasional di Jogjakarta telah dilangsungkan upatjara peresmian pembukaan Gedung Persatuan Wanita jang telah selesai sebagian dan dihadiri oleh pembesar2 sipil dan militer serta organisasi2 wanita, jang datang dari Djakarta.

Nampak djuga kepala daerah Sri Sultan Hamangku Buwono.

Dalam memberikan sambutannja mr. Maria Ulfah Santoso dari sekretariat Kowani antara lain menjatakan bahwa pendirian gedung tsb. adalah bersifat monumental, karena Jogja merupakan tempat kelahiran gerakan wanita Indonesia dan karena itu mempunjai arti jang besar bagi persatuan wanita Indonesia sekarang dan dimasa datang.

Dikatakan, bahwa Kowani mempunja tiga buah jajasan, jaitu Jaasan Kesedjahteraan Anak2. Jajasan Sri Dharma, jang bertugas mendidik kemadjuan kaum wanita dengan djalan memberikan bea siswa2 kepada gadis2 jang hendak menuntut kemadjuan dalam sekolah2 kedjuruan dan Jajasan Hari Ibu jang bertugas mendidik para wanita supaja mentjapai kemerdekaan ekonomi dan dapat berdiri sendiri, sehingga tidak terantung nasibnja kepada orang lain.

Jajasan Hari Itu tsb. berusaha utk mendirikan gedung2 wanita jang akan merupakan „women centre" jang dewasa ini sudah terdapat di Djakarta dan Jogjakarta, dan lain2 daerah djuga telah mepersiapkan diri untuk mengumpulkan uang guna pendirian gedung2 tsb.

Program Jajasan Hari Ibu

Menurut mr. Maria program Jajasan Hari Ibu adalah sesuai dengan program pembangunan masjarakat desa jang baru2 ini dibitjarakan dalam konperensi di Djakarta.

Sebab dalam program itu ditjantumkan, bahwa gedung tersebut akan mendjadi tempat latihan bagi wanita dari desa dan kota jang akan diberi peladjaran supaja mereka nanti bisa berdiri sendiri dan dapat mentjari nafkah jang merupakan kemerdekaan ekonomi dan menurut pembitjara merupakan sjarat pokok bagi kebebasan pribadi.

Badan Perentjana

Kemudian disebutkan djuga, bahwa Kowani telah mempunjai Badan Perentjana jang menjesuaikan pendidikan dan latihan bagi kaum wanita dengan program pembangunan masjarakat desa, jang anggota2nja terdiri dari nj. dr. Subandrio, Trimurti dan Sukartini.

Kemudian menjusul memberi sambutan nj. Sukartini dari anggota Panitia Perantjang jang membentangkan rentjana pendidikan wanita2 jang akan dilatih dalam „women centre", antara lain disebutkan, bahwa Panitia Perantjang Pendidikan peri kehidupan kaum wanita jang menanamkan rasa tjinta tanah air dan bangsa serta hidup berperikemanusiaan dan mempertinggi pengetahuan praktis kaum wanita.

Lama latihan tersebut enam bulan diantaranja empat bulan untuk teori sedang sistim pendidikan mengambil sistim among.

Gedung Persatuan Wanita

Dapat dikabarkan, bahwa gedung jang telah selesai tersebut memakan biaja Rp. 500.000,— sedang rentjana pembangunan gedung tersebut seluruhnja dikirakan sekarang Rp. 5 djuta.

Gedung ini didirikan berdasarkan keputusan Kongres Wanita di Bandung dan bertepatan dengan seperempat abad gerakan wanita Indonesia. (PIA)

Penindjauan Menteri Sinaga Di Djatim

Surabaja, Rabu.

Menteri Kesehatan beserta rombongan jang terdiri atas sekdjen Kem. Kesehatan dr. Piragadi, ir. Mertonegoro kepala bagian gedung2 kementerian, dr. Abdulkadir kepala bagian penjakit gigi dan bagian kesedjahteraan sosial kementerian dan kepala bagian keuangan Kem. Kes. Firdaus, telah tiba di Surabaja dalam perdjalanan penindjauan mereka.

A.l. dikundjungi Lembaga Pemberantasan Penjakit Kelamin, rumah sakit umum jang baru di Karangmendjangan, Lembaga Kardiologi jang dipimpin oleh prof. Zainal.

Selandjutnja seperti diterangkan oleh menteri Sinaga, kundjungannja ke Djawa Timur adalah untuk stockopname, orientasi dan memperkenalkan diri. Dalam atjara terdapat pula kundjungan kebeberapa sanatorium penjakit paru2 dan model desa Torongredjo.

Menurut rentjana menteri Sinaga kembali di ibukota tgl. 21 Mei.

sepandjang bukit barisan

Sumatra Tengah Dan Soal Keamanan — 418 Tjabang-Ranting Hizbul Wathan Sum. Tengah Ke Konperensi H. W. Di Padang.

Padang, Selasa.

Komisaris besar Kaharuddin Dt. Rangkajo Basa, kepala polisi propinsi Sumatera Tengah, atas pertanjaan PIA mengenai kuntji rahasia dari keamanan didaerahnja menerangkan, bahwa soalnja terletak pada masjarakat di Sumatera Tengah sendiri.

Menurut Dt. Rangkajo Basa masjarakat didaerah ini sama2 mendjaga hidup rukun, damai dan sifat2 kekeluargaan. Walaupun didaerah ini banjak terdapat faham2 jang bertentangan, persoalan adat masih tetap dipegang teguh, sehingga keluar mereka tetap bersatu.

Masjarakat insaf dan bersama2 memikul pertanggungan djawab keamanan dan tidak menjerahkannja kepada polisi semata-mata.

Demikian pula dalam soal2 kriminaliteit masih tetap dapat dikuasai. Beberapa penodongan seperti di Baso dan Bukittinggi baru2 ini, telah dapat dibekuk. Dan dalam masa achir2 ini penodongan jang menggelisahkan rakjat sudah tidak ada sama sekali.

Djika di Sumatera Tengah ada gangguan ini menurut Dt. Rangkajo Basa bukan dilakukan oleh gerombolan2 bersendjata, melainkan oleh harimau2, seperti jang baru2 ini banjak tersiar disurat2kabar, jaitu gangguan harimau dalam kabupaten Pasaman.

Fihak polisi berusaha membasminja dengan mengirimkan regu2 polisi jang chusus untuk itu dan sekarang berkat kegiatan rakjat, bersama2 dengan fihak pemerintah dan polisi, hal itu telah dapat diatasi.

Penjelundupan

Soal lain jang membikin pusing, ialah soal penjelundupan. Soal ini bukan soal baru, tapi telah mendjadi soal jang berlarut2 sedjak pemerintahan Belanda sebelum perang dan pemerintah Djepang.

Sedjak itu soal penjelundupan sudah bukan soal asing. Mudjurlah, setelah merdeka hal itu sedikit demi sedikit dapat diatasi, berkat kerdjasama antara polisi dan djawatan bea dan tjukai.

Pusat penjelundupan di Sumatera Tengah, ialah kepulauan Riau dengan pulau2nja jang ribuan banjaknja. Mengingat luasnja daerah perairan itu dan sedikitnja alat2 jang dimiliki polisi, sukarlah untuk membasmi penjelundupan setjara efficient.

Untuk seluruh perairan Riau polisi hanja mempunjai sebuah motorboot patroli jang diperlengkapi dengan alat2 jang diperlukan.

Padang, Selasa.

KONPERENSI H.W. SUMATRA TENGAH

Wakil2 dari 418 tjabang dan ranting Hizbul Wathan dari seluruh Sumatera Tengah baru2 ini telah menghadiri konperensi H.W. Sumatera Tengah di Padang, jang djuga dihadiri oleh Djono Wardojo dari pimpinan pusat H. W. di Jogjakarta.

Kepada PIA Hasan Ahmad, pimpinan H. W. Sumatera Tengah menerangkan, bahwa dalam konperensi tsb. telah dibitjarakan langkah2 jang akan diambil organisasi itu dimasa depan dan persiapan2 djambore HW se-Sumatera Tengah, jang akan diadakan dalam bulan Oktober tahun

Disamping itu djuga telah dibitjarakan soal2 jang akan dbawa ke-muktamar Muhammadijah seluruh Indonesia, jang akan berlangsung di Palembang dalam bulan Djuni jad. ini di Pakanbaru.

Undangan keluar negeri

Berhubung dengan undangan dari Gabungan Pandu2 Amerika baru2 ini untuk mengundjungi negara tsb., dewasa ini di Jogja sedang diadakan persiapan2 dan penjaringan2.

Siapa2 orangnja dan berapa djumlahnja jang akan dikirim atas beaja gabungan pandu2 Amerika itu, sampai sekarang masih belum ditetapkan. Tapi diharapkannja agar H.W. Sumatera Tengah djuga akan mengirim wakilnja.

Perkembangan HW Sumatera Tengah.

Di Sumatera Tengah menurut Hasan Ahmad hampir ditiap2 ketjamatan, bahkan di Sumatera Barat, ditiap kenegerian telah terbentuk kepanduan H.W.

Tapi HW bagian laut hanja baru ada di Teluk Bajur, Painan, Pakanbaru, Pariaman (keempatnja ditepi laut) dan di Singkarak (ditepi danau Singkarak), sedangkan satu2nja H.W. udara hanja ada di Padang.

Achirnja dikatakan, bahwa untuk melatih pandu2 H.W. di Sumatera Tengah terdapat delapan orang pelatih, jang setjara bergiliran dikirim kedaerah2 untuk mengadakan latihan2.

Pers. Penolong Kebakaran

Berkenaan dengan terdjadinja kebakaran di Djembatan Lima, Djakarta pada tanggal 7 Mei jang lalu, maka atas initiatief rakjat diperkampungn tersebut jang rumahnja tidak ikut terbakar; pada hari itu djuga telah dibentuk sebuah Panitya penolong Kebakaran. Adapun tugas dari panitya itu ialah untuk memberikan pertolongan kepada orang2 jang tertimpa mala petaka diperkampungan tersebut.

Panitya itu diketuai oleh Abd. Tinggal, jang didalam waktu singkat sadja telah menundjukkan ativiteitnja karena panitya itu telah memberikan berupa-rupa pertolongan kepada korban2 kebakaran tsb. Selain itu perlu kiranja kita tambahkan, bahwa siapa2 jang mau memberikan bantuannja dapat mengirimkannja kepada panitya tersebut dengan beralamatkan: Kp. Kampung VII, Pulonjamuk No. 21 Djakarta-Kota.

Salam Dari Mahasiswa Afrika Sel. Di London

Djakarta, Selasa.

Delegasi Ceylon ke KMAA di Bandung akan terdiri dari Cautamada dan Madawela dari dewan mahasiswa Universitas Colombo serta Namgaratne dari Universitas Peradenya.

Selain dari pada itu para mahasiswa Afrika Selatan jang ada di London telah menjampaikan salam persahabatan mereka jang hangat kepada para peserta KMAA di Bandung.

Dalam suratnja mereka mengatakan, bahwa tak dapat diragukan lagi KMAA akan mentjatat keadaan jang maha sulit dari penghidupan serta perdjuangan para peladjar didaerah2 di Afrika Selatan jang beribu-ribu, bahkan berdjuta2 djumlahnja jang dewasa ini kehilangan kebebasan untuk pendidikan jang demokratis. Kami tak meragukan lagi, bahwa KMAA akan mengutuk politik biadab atas penindasan suku2 bangsa di daerah2 ini. Kami berharap KMAA akan berlangsung dengan sukses serta akan lebih menggembleng persatuan diantara para mahasiswa dinegara2 Asia-Afrika.

Dari Pulau Ke Pulau

* **Wk. PM Roem**, menteri DN Sunarjo, menteri penerangan **Sudibjo**, dan menteri negara **Roesli**, tanggal 30 Mei jad. akan bertolak dari Djakarta menudju Tidore, dan djuga akan mengundjungi Menado dan Bitung. Perdjalanan tsb memakan waktu selama seminggu. (P.I.A.)

* Surabaja, Rabu. Hari Kemis jl di Surabaja telah terdjadi peristiwa menjedihkan dimana seorang wanita nama Mursinah sambil menjeret dua orang anaknja melakukan pembunuhan diri dengan melompat kedalam kali Brantas. Kedua anaknja dapat tertolong, tetapi M sendiri karena berenang ketengah tak dapat ditolong dan hilang ditelan arus. (PIA)

* **PM Ali Sastroamidjojo** kemarin dulu telah bertolak ke Surabaja utk meneruskan perdjalanannja ke Blitar guna menghadiri konp. PNI Djawa Timur dikota tersebut. Menteri penerangan **Sudibjo** hari itu djuga telah bertolak ke Surabaja, untuk selama lima hari mengadakan penindjauan didjawatan2 penerangan Djawa Timur. (P.I.A.)

* Malang, Rabu. Menurut residen Malang Abubakar kepada Trompet Masjarakat konp organisasi makanan dan pertanian PBB (FAO) jg sedianja akan diadakan tahun ini di Malang, tak djadi diadakan. Sedang berita dari Djakarta mengatakan, bahwa konperensi tersebut akan diadakan di Bandung pada bulan Oktober jad. (PIA)

* **Dr. Suharso**, djendral major **Bambang Utjojo**, **Hasan Basri**, dan **Muljono**, selaku delegasi Ikatan Tjatjad Veteran Indonesia hari Senin jl. telah meninggalkan Indonesia menudju Brussel guna menghadiri konp. World Veteran Federation jang akan diadakan dikota tersebut mulai tanggal 25 jad. (P.I.A.)

* Surabaja, Rabu. Tanggal 7 Mei jl telah terdjadi kebakaran pada satu generator listrik WEMI di Mendalan (Malang) sehingga menimbulkan kerugian sebesar Rp. 16 djuta. Kebakaran tsb. disebabkan oleh kortsluiting. Perlu diketahui bahwa pusat aliran listrik tsb meliputi keres, Malang, Surabaja dan Kediri.

* **Olav Rytter** jang semendjak September 1953 mendjabat direktur penerangan PBB untuk Indonesia baru2 ini tlh dipindahkan kedjabatan jang sama untuk Iran dan Afganistan, dan baru mulai akan memangku djabatannja pada 10 Agustus 1956 jad. (P.I.A.)

Tadjuk Rentjana:

Mahasiswa Harus Lebih Berani

Sungguh disajangkan sekali putusan konperensi mahasiswa Indonesia untuk tidak mengundang mahasiswa2 dari Israel menghadiri Kooperensi Mahasiswa Afrika-Asia jang akan dilangsungkan di Indonesia entah pabila itu. Betapa djuga sikap politik negara2 di Afrika dan Asia terhadap Israel — mengakui atau tidak mengakui Israel, berada dalam keadaan separoh perang atau tidak — akan tetapi tidak patut mahasiswa2 membiarkan diri mereka terpengaruh oleh keadaan jang bersifat sementara serupa ini.

Mahasiswa itu seharusnja mendukung tjita2 jang lebih tinggi bukan sadja untuk masa kini, akan tetapi untuk depan pula. Putusan tidak mengundang mahasiswa2 dari Israel mungkin merupakan pemetjahan soal jang dihadapi kini, akan tetapi putusan ini tidak menolong untuk hubungan kerdja-sama antara mahasiswa2 di Asia dan Afrika untuk masa depan. Apalagi djika kita ingat bahwa politik negara2 Asia-Afrika ini ditetapkan bukanlah sama sekali oleh mahasiswanja, maka semangkin kita tidak melihat mengapa mahasiswa2 Israel itu tidak diundang datang.

Kita ingin melihat mahasiswa lebih berani menghadapi matjam2 masaalah jang menggentarkan orang2 jang tua.

Tenaga² Indonesia Di PBB

Direktur Penerangan PBB untuk Indonesia telah dipindahkan kenegeri lain, dan kini djabatan ini lowong. Kita sudah semendjak lama merasa heran mengapa tenaga2 Indonesia amat sedikit, atau dapat dikatakan tidak ada dipekerdjakan di PBB itu, sedangkan Indonesia membajar pula uang ijuranja pada PBB.

Selama Olav Rytter mendjabat kepala penerangan PBB di Indonesia ini tidak banjak hasil2 kerdjanja jang kami lihat. Hubungannja dengan pers Indonesia sadjapun tidaklah dapat dikatakan memuaskan. Maka orang seperti ini dibajar mahal2 oleh PBB. Mengapa tidak mengambil tenaga2 PBB di Indonesia ini tidak dapat ditjari tenaga Indonesia jang baik? Dan djuga pemerintah Indonesia patut pula lebih mendesak pada PBB supaja lebih banjak mempergunakan tenaga2 Indonesia. Dengan tjara begini maka orang2 Indonesia mendapat pula mentjari pengalaman2 jang berguna dalam pekerdjaan2 di PBB itu untuk kemudian dipakainja bagi negeri kita sendiri.

Djika kami minta supaja tenaga2 Indonesia dipekerdjakan di PBB, maka bukanlah maksud kami tenaga2 untuk djadi „tukang sapu" gedung PBB di New York itu. Sedikitnja mungkin dengan tjara ini kemba dapat memberikan kerdja pada begitu banjak duta2 kita jang kini lagi nganggur di Djakarta?

Perempuan Tua Ketakutan

Sedang Presiden Soekarno memadjukan nama Indonesia diluar negeri, maka gengsi jang didapatnja untuk Indonesia itu dihilangkan lagi oleh pemerintah Sastroamidjojo jang bersikap lemah dan telah membuktikan tidak sanggup mengachiri penjelundupan besar-besaran kopra di Bitung itu. Bagaimana orang Amerika bisa pertjaja pada utjapan2 Soekarno, djika mereka membatja disurat kabar mereka betapa 10 buah kapal dapat masuk ke Bitung dan setjara terang-terangan menjelundupkan 40.000 ton kopra berharga miliunan rupiah dalam devisen asing? Apakah di Amerika orang bisa pertjaja bahwa di Indonesia berlaku hukum dan ketertiban, djika djawatan2 jang harus memegang hukum, seperti polisi dan tentera hanja menodjadi penonton belaka, sedang penjelundup2 bekerdja disiang hari?

Djelaslah djika pemerintah hendak memelihara kewibawaannja maka dia harus menahan dan menangkap kapal2 penjelundup ini, jang dengan mudah dapat dilakukan oleh Auri dan Ali. Tapi mengapa perintah ini tidak diberikan oleh Pemerintah Sastroamidjojo? Mengapa kabinet berbuat seperti perempuan tua ketakutan? Soalnja jalah bagi pemerintah memambil tindakan tegas kini atau harus menjerah pada tenaga2 perusak. Sastroamidjojo dan kawan2nja harus segera memutuskan pilihan mereka. (TIMES OF INDONESIA)

***

DARI BENUA KE BENUA

* Kairo, Rabu. Menteri Urusan Wakaf Mesir Ahmad Hassan dalam bulan Djuni jad akan mengundjungi RRT, menjambung pembitjaraan2 jang telah diadakannja ketika ia mengundjungi negara tsb. pada waktu kmp. Asia-Afrika jl. jakni mengadakan hubungan dengan kaum Muslimin Tiongkok untuk mem bentuk persetudjuan kebudajaan antara Mesir dan RRT. (AFP)

* **Paris, Rabu. PM Perantjis Mollet hari Minggu jl telah tiba kembali di Paris dari Moskow. Kepada war tawan dikatakannja bahwa orang2 jang pessimistis jang berpendapat bahwa pembitjaraan2 itu tidak akan menghasilkan sesuatu jang konkrit akan merasa ketjewa. Pembitjaraan2 jang demikian adalah berguna bagi perdamaian. (Reuter)**

* Hongkong, Rabu. RRI merentjana kan penanaman hutan beberapa ri bu mil pandjangnja disepandjang tembok besar Tiongkok untuk menghentikan topan2 pasir dan angin jang datang dari gurun Gobi. Sembilan regu pengakjr tanah telah menuju koridor Kansu untuk memilih tempat guna penanaman tersebut. Daerah hutan itu achirnja akan membentang dari timur Mongolia Dalam hingga kepropinsi Kansu Barat. (AFP)

* **Aden, Rabu, Pecawat2 terbang jet dan pasukan2 Inggeris telah dapat mentjegat sebuah konvoi pasukan Arab jang terdiri dari 150 orang bersendjata didalam wilajah Aden dekat Saudi Arabia, jang rupa2nja bermaksud untuk menjerang pos2 depan Inggeris didaerah minjak ig sedang dipersengketakan. (UP)**

* Paris, Rabu. Persetudjuan diplomatik jang telah ditandatangani di Rabat malam minggu jl menghendaki konsultasi2 tetap diantara kedua negara tsb. untuk mengkoordinir hubungan2 diplomatik antara kedua negara, Perantjis dan Marokko (AFP)

fikiran orang ramai

SOAL PANGGILAN WALIKOTA UNTUK BRONCHORST DAN BA DENBROEK

Membatja berita didalam Harian „Indonesia Raya" tertanggal 18 Mei 1956 jang ditudjukan kepada tuan2 v. Bronckhorst & Badenbroek dari tn. Manoppo, saja Nj. S. Soenarjo bertempat tinggal di Djl. G. Lama 6 Djakarta, dengan ini memberi pendjelasan sedikit tentang keterangan tn. Manopo, dari pengawasan UPD Djakarta mengenai kedatangan tn. tersebut dan bertemunja dengan beberapa njonja2 Belanda di alamat tersebut diatas.

Menurut pendapat saja, keterangan tadi tidak benar!

Duduk perkara sebagai berikut:

Pada hari Selasa tanggal 8 Mei '56, kira2 djam 11.00 ada seorang tamu kelihatan mentjari suatu adres. Saja dan anak2 saja kebetulan ada didepan rumah.

Setelah dekat, tamu tadi saja tanja: „Tuan perlu sama siapa?" Dan sitamu tadi mendjawab: „Dag mevrouw, kan ik Hr. Bronckhorst spreken?"

Karena tamu tadi bertanja didalam bahasa Belanda, maka sajapun djawab pula dalam bahasa Belanda: „Nee, meneer Hr. Bronckhorst is er niet".

„Woont hij dan niet hier?"

„Nee, hij woont hier niet, maar heeft hier wel zijn kantoor-adres. Kan ik de boodschap voor U doorgeven?"

Wilt U aan van Hr. Bronckhorst zeggen dat hij bij de Walikota op woensdag 8 uur wilt komen, hij heeft al lang gewacht om belet. (sadahal tgl. 7 sebetulnja panggilan Walikota — Red. I.R.).

„Wie is U dan?" tanja saja.

„Ik ben Manopo v/d Kotapradja", djawabnja.

Setelah itu dia berangkat.

Itulah keterangan saja, dan menurut perdanat saja tn. Manopo tidak bisa keliru bahwa saja bukan bangsa Belanda melainkan adalah bangsa Indonesia.

Nj. S. Soenarjo,
Gondangdia Lama No. 6.

BER-TJIUM2 DI HONOLULU

Seperti telah dikabarkan baru2 ini sesampainja presiden Soekarno di Honolulu, maka beliau lalu ditjium oleh seorang peladjar putri tjantik, Carol Ah Yoon jaitu ratu Ketjantikan Pan-Pasifik, jang djuga adalah mahasiswa dari Universitas di Honolulu.

..... Dan ketika presiden hendak meninggalkan ruangan kuliah, lalu presiden menghampiri Miss Ah Yoon tadi dan bertanja: „Bolehkah saja mengembalikan tjiuman nona tadi?"

Sedjalan dengan peristiwa itu, didalam suatu madjalah pernah djuga saja batja bahwa Malenkov pembesar Soviet Rusia, sewaktu berkundjung ke Inggeris pernah ditjium oleh seorang gadis tjantik, akan tetapi kata madjalah itu, Malenkov merah padam mukanja karena..... malu ditjium barangkali.

Akan tetapi bagaimana dengan Bung Karno kita?

Setelah ditjium, malah minta men tjium lagi. Apakah barangkali Bung Karno kita terlampau baik hati, atau.....

Lain Malenkov, lain bung Karno?

DJAM'AN RAHMAN
Djakarta

ADA APA DI ASRAMA PUTRI RSPAD

Kepada Jth.
Kepala RSPAD
di
Djakarta

Dengan hormat,

Kami ini adalah penghuni Asrama Putri „Rumah Sakit Pusat Angkatan Darat" Djalan dr. Abdulrachman Saleh 16, Djakarta, ingin memoiton beberapa keterangan dari Bapak pitu sebagaimana tersebut dibawah ini.

1. Apakah diperkenankan sebagai Ibu Asrama menerima tamu, baik laki maupun perempuan diluar dari jang telah ditentukan? Ataukah peraturan ini hanja berlaku terhadap murid2 djururawat sadja, tetapi tidak berlaku terhadap Ibu Asrama?

2. Apakah diperkenankan sebagai Ibu Asrama, jang seharusnja memberi tjontoh atau tauladan terhadap anak2 perempuan jang diasuhnja, menjimpan lelaki jang bukan suaminja didalam Asrama? Andaikata ini terdjadi terhadap murid2 asrama djaitu misalnja menjelundupkan seorang lelaki didalam kamarnja, tindakan apakah jang Bapak sembil? Sudah barang tentu, pemetjatan ataupun pengusiran bukan? Tetapi bagaimanakah dengan peristiwa jang pernah terdjadi beberapa waktu jang lalu?

3. Apakah artinja setiap malam disadakan controle oleh Piket, sedangkan terhadap hal2 jang begitu tidak dilakukan controle? Apakah hal2 jang serupa itu tidak merupakan suatu pelanggaran tata-tertib ataupun barangkali lebih tepat dinamakan krisis-moriel (achlak?) Dimana2 asrama (sarang) pelatjuran sering diobrak-abrik oleh polisi, tetapi djustru diasrama putri RSPAD bersinggasana dengan megahnja. Apakah Bapak sam pai hati membiarkan berlangsungnja terus pelanggaran susila ini? Dan mengapa pula murid2 djururawat jang kesalahannja tidak begitu besar, bapak petjat begitu sadja, akan tetapi jang begini menjolok tidak diperhatikan?

Maksud kami menulis surat ini adalah dengan maksud untuk mendjaga agar djangan nantinja timbul suatu ke katjauan dikalangan wanita2 pengurus asrama itu, disamping kami menghara pkan agar kami hendaknja berada dibawah asuhan seorang ibu asrama jang sangat memperhatikan norma2 kesusilaan dan djuga agar djangan sampai nama penghuni asrama itu sampai ternoda oleh tuduhan jang bukan2.

Hormat Kami,
a.n. Penghuni Asrama RSPAD
(Soetiah)

---

* Tunis, Rabu. Pemimpin salah satu partai oposisi Tunisia Mekki bin Azouz hari minggu jl telah tewas dalam salah satu tembak menembak dengan pasukan pengawal PM Habib Bourguiba didepan tempat kediamannja. (AFP)

---

* **Tokio, Rabu. Pemerintah Djepang hari Senin jang lalu telah melarang pelatjuran. Rantjangan undang2 anti pelatjuran jang telah diterima oleh madjelis tinggi parlemen hari itu adalah undang2 anti pelatjuran jang pertama2 di Djepang. (Reuter)**

Sport Ringkas

DALAM NEGERI.

Sepakbola.

* Dibawah hudjan rintik2 dan lapangan Ikada jang agak litjin pada Senin petang kes. PSSI dari trainingcentre Tony Pogacnick telah ditjoba untuk pephabisan kalinja di Djakarta melawan Pss „Mahariswa" Djakarta, pertandingan mana berkesudahan dengan kemenangan PSSI sebesar 8—0.

* Kes. Persib (Bandung) telah keluar sebagai djuara segitiga jang dilangsungkan pada pekan jbl. di stadion Siliwangi Bandung, setelah pada hari Minggu pertandingan terachir berhasil mengambil revanche terhadap Padang dengan ruatu kemenangan tipis 2—1.

* Kes. Inggeris jang dewasa ini sedang melawat didaratan Eropah pada hari Minggu telah mengalahkan kes. Finlandia dengan 3—1 didstadion Olympiade Helsinki.

* Kes. Tjekoslowakia telah berhasil mengalahkan kes. Hongaria dengan 4—2 dalam suatu pertandingan internasional pada hari Minggu di Budapest. Demikian siaran radio Budapest jang ditang kap dari Wina.

Tennis.

* Selama hari2 Pantekosta j.l. di Bandung telah dilangsungkan pertandingan2 tennis untuk kedjuaraan Djawa Barat jang berdjalan dengan sportief. Dalam nomor sigle putera Tan Liep Tjiauw dari Djakarta merebut piala kemenangan setelah dalam finale mengalahkan djago Bandung Itjas dengan 6—3, 6—4 dan 6—0. Gelar djuara puteri direbut oleh nona Toeti Moedjoko jang dalam finale mengalahkan njonja Bethedes dari Bogor dengan 6—0, 9—11 dan 6—2.

LUAR NEGERI.

* Kesudahan2 selengkapanja dari pertandingan2 Davis Cup zone Eropah pada kedua pada pekan jang lalu adalah seperti berikut:

Yugoslavia — Inggris	0—5
Polandia — Italia	0—5
Norwegia — Swedia	0—5
Swis — Perantjis	0—5
Nederlan — Chile	0—5
Tjekoslowakije — Denmark	1—4
Irlandia — Djerman	1—4
Spanjol — Belgia	0—5

Dalam perempat finale akan dermain:

Chile — Inggris; Italia — Denmark; Swedia — Belgia dan Peraatjis — Djerman.

Tindju

* Bekas djuara dunia tindju Joe Louis pada Sabtu malam menang dalam pertandingan adu gulat (all wrestling) di Columbus. Ia kemudian diserbu oleh agen2 djawatan padjak. Seperti diketahui Joe Luis berhutang lebih 1 djuta dollar atas tunggakan padjak bertahun-tahun lalu. Mungkin ini permulaan tindakan sematjam itu terhadap Joe Louis untuk memaksa ia membajar sebagian dari pendapatannja.

---

* London, Rabu. Ketua dewan menteri Singapura David Marshall dalam perdjalanan pulangnja ke Singapura akan singgah di New Delhi untuk mengadakan pembitjaraan2 dengan PM India Nehru mengenai konperensi London tentang hari depan Singapura. (AFP)

Rhee Bentuk Kab. Korea Sel.

Pemakaman Nasional Bagi P.S. Schiniky

Seoul, Selasa.

Presiden Korea Selatan, pada hari Selasa telah menqangkat gubernur Kyonggi, Lee Ik Seung sebagai menteri dalam negerinja jang baru, sabagai langkahnja jang pertama untuk menqadakan reshuffle dalam kabinetnja sedjak pemilihan presiden minggu jang lalu.

* Lee Ik Seung, jang berumur 51 tahun, dan seorang bekas kepala kepolisian nasional, menggantikan Kim Hyung Keun jang telah meletakkan djabatannja pada hari Sabtu sete lah pemilihan umum jang berachir dengan terpilihnja kembali Rhee sebagai presiden untuk ketiga kali nja, dengan seorang djalon dari partai oposisi sebagai wakil presiden.

Anggauta2 lainnja dari kabinet Rhee jang berjumlah 12 orang, telah mengadjukan permintaan berhenti setjara serentak pada hari Minggu. sebagai satu formalitet untuk memberikan kebebasan kepada Rhee dalam memilih menteri2nja jang baru.

Kalangan2 pemerintah menerangkan, bahwa Rhee belum menerima baik setjara formil permintaan ber henti anggauta2 kabinetnja itu, dan bahwa ia bermaksud untuk hanja menggantikan beberapa menteri sadja.

Pemakaman nasional bagi Shinicky

Pemerintah Korea Selatan pada hari Selasa selandjutnja telah memutuskan untuk mengadakan suatu „pemakaman nasional" bagi P.S. Shinicky pemimpin partai oposisi jang telah meninggal dunia dengan mendadak pada tanggal 15 Mei jang lalu ketika ia sedang melakukan kam panje pemilihan umum.

Keputusan tsb. diumumkan oleh pemerintah Rhee, setelah parlemen menguskan agar supaja diadakan peng hormatan negara sepenuhnja bagi lawan politik jang utama dari Rhee itu.

Bendera Korea Selatan itu dikibarkan setengah tiang pada hari Rabu, hari pemakaman, dan pada hari itu tidak akan ada musik atau dansadansi.

Pemerintah akan memikul beaja pemakaman, dan anggauta2 kabinet akan duduk dalam panitra pemakam an.

Diduga, bahwa ribuan orang akan menghadiri upatjara pemakaman itu distadion Seoul.

Dalam pemilihan umum jang baru lalu itu Shinicky, meskipun telah meninggal dunia, telah memperoleh 1.500.000 suara. (UP)

PM Pakistan Akan Kundjungi RRT

Hongkong, Selasa.

Perdana menteri Pakistan Moham med Ali „sudah pasti" akan berangkat dari Pakistan pada tanggal 2 Djuni jad. dengan menumpang pesawat terbang istimewa guna mengadakan kundjungan resmi ke RRT, demikian diumumkan pada hari Senin di Hongkong oleh djubabesar Pakistan di Peking Sultan Uddin Ahmad, sebtibanja dari Karachi.

Sultanuddin Ahmad jang sedang dalam perdjalanan kembali keposnja di Peking terangkan, bahwa ia telah menjelesaikan persiapan2 di Karachi untuk perdjalanan perdana menteri Mohammed Ali bulan depan, dan bahwa ia bulan depan mungkin akan datang lagi di Hongkong, untuk menjertai rombongan PM Ali ke Peking. (Reuter)

70 Orang Pemogok Di Singapura Ditangkap

Kualalumpur, Selasa.

Kalangan kepolisian di Singapura menjatakan hari Senin tentang penangkapan2 jang telah dilakukannja terhadap 70 orang pemogok bangsa India ditempat penjimpanan getah karet di Sungei Klah, 80 mil dari Kualalumpur.

Diantara ke-70 orang pemogok tersebut terdapat 5 orang perempuan. Dan menurut keterangan polisi selan djutnja, mereka telah ditahan karena telah melanggar undang2.

Kalangan polisi tsb. menjatakan selandjutnja bahwa kaum pemogok telah pula membuka sumbat2 dari pipa untuk mengalirkan latex.

Pemogokan tsb telah dimulai pada tanggal 1 Mei sebagai protes atas perlakuan2 jang tak senonoh jang telah dilakukan oleh kelerek2 mereka.

Dari kalangan pemogok dinjatakan, bahwa kelerek2 mereka telah menjuruh pekerdja2 perempuan mengerdjakan pekerdjaan jang biasa di kerdjakan oleh pekerdja laki2.

Sementara itu ketua serekat buruh Malaja, Wei Yew Seng mengenai penangkapan2 tsb. telah mengadjukan protes kepada menteri perburuhan Malaja, V.T. Sambanthan.

Menurut berita terachir kaum pemogok jang telah dibawa kekantor polisi di Sungkai telah dilepaskan kembali dengan bersjarat. (Pia).

Hadiah Rusia Kepada Mesir

Kairo, Selasa.

PM Mesir Gamal Abdel Nasser hari Selasa ini akan menerima sebuah pesawat terbang „Illyushin"-14 buatan Rusia sebagai hadiah dari Uni Sovjet, demikian diumumkan di Kairo hari Senin di Kairo.

Penjerahan hadiah itu akan dilakukan oleh dutabesar Sovjet di Kairo Evgeny Kishelev mungkin bertempat dilapangan terbang militer Almaga. Pesawat jang dihadiahkan itu adalah sama dengan pesawat terbang jang telah dipergunakan oleh perdmpin2 Sovjet Nikolaj Bulganin dan Nikita Krushchev dalam perdjalanan mereka baru2 ini ke Kairo.

PM Nasser sebelum itu pernah diberi sebuah pesawat terbang pribadi oleh Tjekoslowakia setelah tertjapainja persetudjuan mengenai pembelian sendjata2 antara Mesir dan Tjekoslowakia. (UP).

---

* **Aldjazair, Rabu. 30 orang Aldjazair riah telah tewas dalam dua buah pertempuran dengan pasukan Perantjis malam Senen jl. (AFP)**

dipinggir djalan

Soekarno, Manusia Gemini. Ketika Bung Karno berkundjung kegedung perpustakaan kongres Amerika Serikat, maka Soekarno telah melihat tanda gambar bintangnja Gemini, dan seorang wartawan wanita telah bertanja padanja apa artinja gambar itu untuk dirinja). Dengan mengedip mata (heh, nakalnja), maka Bung Karno berkata tanda gemininja menundjukkan temperamen jang saling bertentangan: ..... kadang2 saja bisa marah sekali (habis bata koran Indonesia Raya? Kor !)..... dan kadang2..... eh..... eh..... !" Bung Karno dikabarkan tidak bisa teruskan dia kadang2 bisa aps lagi. Mas Klujur sangka tentu dia mau bilang kadang2 dia djuga bisa menjinta begitu hebat sekali, hingga lupa sudah punja..... anak lima !

*

Bajar Pensiunnja ! Menurut beksa KSAD beberapa hari Djendral Major Bambang Utoyo, maka meskipun putusan presiden tentang pensiunnja telah selesai akan tetapi pelaksanaannja hingga sekarang belum ada. Inf MBAD memang terlalu kalau begini kerdjanja, dan mas Klujur andjurkan supaja pensiunnja bekas KSAD ini dgn segera mulai dibajar. Kasihan "kan kalau Bambang Utoyo terus-terusan... ngutang diwarung ?

*

Mister Supangkat lupa hukum ? Mister Supangkat dari kotapradja menerangkan pada hakim izin untuk pedagang2 ketjil dikeluarkan hanja setjara lisan. Lantas hakim ketok dia, dan terangkan izin demikian juridisformil tidak sah dan tidak punja kekuatan hukum. Mas Klujur usulkan pedagang2 ketjil minta ganti kerugian pada pedjabat2 kotapradja jang pinter pinter ini sadja !

Mas Klujur

Resensi

1. SHAKING THE BLUES AWAY/ Love Me OR LEAVE ME. Dengan Doris Day dan orkes Percy Faith.
2. MY BABY JUST CARES FOR ME /IT'S SIN TO TELL A LIE. Dengan orkes Something Smith and The Redheads.
3. BRAVE MAN/MEET A HAPPY GUY dengan orkes Guy Mitchell.
4. LEARNING THE BLUES/LONELY AM I dengan Roosemary Clooney dan orkes Buddy Cola.
5. RUQSATUR RABI (Instrumental). RIDJAK ABDUL, Sjawiah, lagu2 Melaju.

---

* **Amman, Rabu. Presiden Suriah Shukri Ej Kuatly tanggal 28 Mei jad akan mengadakan kundjungan resmi ke Jordania atas undangan radja Hussein. (AFP)**

* **London, Rabu. PM Norwegia Einar Gerhardson akan mengadakan kundjungan resmi ke London bulan Oktober jang akan datang, atas undangan PM Inggris Eden. (Reuter)**

INDONESIA RAYA

Penerbit	:	N.V. PERTJETAKAN & PENERBITAN „INDONESIA RAYA" Pemimpin Harian: HASJIM MAHDAN Pemimpin Redaksi: MOCHTAR LUBIS
Alamat	:	Djalan Pintu Air Dua No. 44 — Kotakpos 2141 — Djakarta. Alamat kawat: „INDIAYA" Alamat Redaksi malam: Djalan Hajam Wuruk 8 (Pertjetakan „De Unie")
Telpon2	:	Redaksi/ Tata Usaha — 4255 Gambir Redaksi malam — Gambir 2779 pes. 18 Telpon Rumah: Pemimpin Harian — 115 Menteng Pemimpin Redaksi — 376 Diatinegara
Harga langganan	:	Dalam Kota Djakarta Rp. 18.— Daerah Indonesia tainja Rp. 17.50 Materai untuk kwitansi Rp. 0.30
Harga iklan	:	Pemasangan tetap per mm./kolom Rp 0.90 Berita keluarga per mm./kolom Rp 1.80 Kontrak harga tersendiri.
Agen2 Besar	:	
Bandung	:	Biro Iklan „OKE" Bantjeuj 51 — Kotakpos 93 — Telp. 3769
Surabaja	:	Moh. Binajech — Ketapang Besar 18 — Telp. 8013 U. —
Pangkalpinang	:	Abdurachman b. H. A. Gani d/a N.V. Aart.
Padang	:	ABU BAKAR — Ranah II No 13B.
Bukit Tinggi	:	Pustaka Pahlawan — Los 6
Medan	:	Djamaluddin — Dj. Gaharu B29 no. 6
Bandjarmasin	:	H. Ramli Saberi — Dj. Nagasari 42.

Perwakilan Palembang: Alifiah Asim — Djl. Djendral Sudirman 458.
ANGGOTA SERIKAT PERUSAHAAN SURATKABAR

Pertjetakan De Unie — S.I.P.K. Kem. Penerangan No. 3713/I/A/57 — 13 Djanuari 1956. Oplaag 23.000 Exemplaar.

IT'S A LOOK THRU THE KEY HOLE INTO HISTORY'S MOST NOTORIOUS BOUDOIR!

OLIVIA de HAVILLAND GILBERT ROLAND in "That LADY" introducing PAUL SCOFIELD CinemaScope Print by TECHNICOLOR

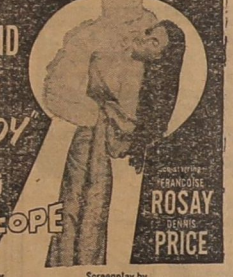

FRANÇOISE ROSAY DENNIS PRICE

Produced by SY BARTLETT · Directed by TERENCE YOUNG · Screenplay by ANTHONY VEILLER and SY BARTLETT
An Atalanta Production · Released by 20th Century-Fox
From the Novel by Kate O'Brien

MAT—204

„PERTJINTAAN RAHASIA DARI PHILIPS II DARI SPANJOL"

Radja mentjintai padanja, tetapi ia ini menjukai lain orang ! Achirnja ia telah mendjadi korban pertjintaannja sendiri ....!

Selekasnja di:

MENTENG — CINEMA

SOKONGLAH P.M.I.

SEXANOL "DC PHARMA"

Alangkah sedih dan susah hatinja teiaki itu jang tidak mempunjai tenaga laki2. Mereka merasa bahwa kekuatan semakin lama semakin kurang atau hampir hilang sama sekali. Oleh karena kekuatan laki2 itu bersangkut pula dengan kesehatan anggauta2 badan lain seperti otak, djantung, urat sjaraf, buah pinggang, perut, maka atjapkali menimbul lain2 penjakit seperti, takut2, djantung berdebar-debar, lemah sakit pinggang, pendek napas, kembong perut. Kita sediakan PIL SEXANOL jang ditanggung mandjur untuk segala matjam KELEMAHAN beri dan menahan tenaganja.

Harga Rp. 20.— per pak.

GONOCIDAL untuk sakit kentjing. baru atau lama Rp. 20.—
ASTHMA CURE untuk sakit batuk. bengek dan slijsma Rp. 15.—
SEXALIN untuk wanita jang sakit kotoran tidak teratur Rp. 20.—
BARYLTIN Minjak rambut guna menumbuhkan, pandjangkan rambut, dan brentikan rontoknja rambut (djatuh) Rp. 10.—
DC HAIRDYE Tjelup rambut untuk bikin hitam rambut ditanggung tidak luntur Rp. 10.—
ATOM HAIRDYE Tjelup rambut putih djadi hitam. 3 Grms Rp. 10.— 5 Grms Rp 15.— 10 Grms Rp. 25.—
CLEANSING CREAM membersihkan paras muka (make-up) jang susah dihilangkan dengan sabun Rp. 10.—
SPROSSENCREME untuk sprossen tanda2 hitam atau bekas djerawat2 dll. Rp 10.—
NO-HAIR PUDER untuk menghilangkan rambut Rp. 5.—

DAPAT BELI DITIAP TOKO OBAT DISELURUH INDONESIA
Pesanan luar harus tambah 15% ongkos kirim.

DC PHARMA LTD
Djl Ternate no. 12. Djl. Pintu Air no. 24.
Bandung Djakarta
AGEN BESAR DI DJAKARTA
AHMAD KARIM
PINTU BESI 10 — DJAKARTA
Dapat beli di seluruh Indonesia
IR 3165

METROPOLE
HARI INI PREMIERE
3.30 — 6.30 — 9.15
Sab./Ming. extra 10.30 pagi
(17 tahun)
PERSEMBAHAN M.G.M. JANG MAHA DAHSJAT:

BIGGEST FILM IN HOLLYWOOD HISTORY!

2 YEARS TO MAKE! A FORTUNE TO PRODUCE! The Story of Woman's Beauty and Man's Temptation!

M-G-M SPECTACLE in COLOR!

THE PRODIGAL

Starring LANA TURNER EDMUND PURDOM LOUIS CALHERN with AUDREY DALTON JAMES MITCHELL NEVILLE BRAND WALTER HAMPDEN TAINA ELG FRANCIS L. SULLIVAN JOSEPH WISEMAN SANDRA DESCHER

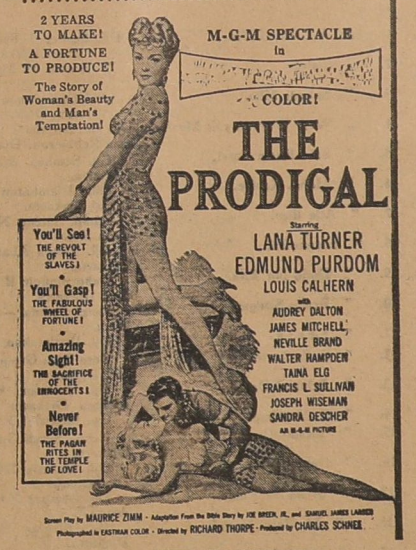

You'll See! THE REVOLT OF THE SLAVES!
You'll Gasp! THE FABULOUS WHEEL OF FORTUNE!
Amazing Sight! THE SACRIFICE OF THE INNOCENTS!
Never Before! THE PAGAN RITES IN THE TEMPLE OF LOVE!

AN M-G-M PICTURE
Screen Play by MAURICE ZIMM · Adaptation From the Bible Story by JOE BREEN, JR., and SAMUEL JAMES LARNED
Photographed in EASTMAN COLOR · Directed by RICHARD THORPE · Produced by CHARLES SCHNEE

„ THE PRODIGAL "

Dibuat dalam waktu 2 tahun .....
Dan dibiajai dengan biaja
jang tak terbatas.....

Ketjantikan wanita .....
Kerinduan hati pemuda .....
Dalam suatu kota, jang penuh
dengan GODAAN IBLIS .....
dan DOSA ..... jang
meliwati batas ..... !

Tjerita dari seorang pemuda,
jang TERLIBAT ..... dan
TENGGELAM dalam „ APINJA AMOR " .....
hingga dia habiskan harta benda keluarganja .....
tapi menginsjafi kembali bahwa nasihat
orang tua tak boleh dikebelakangkan.

Terdjerumus kedalam dosa adalah mudah . . .
Tetapi menebus dosa adalah pahit dan getir . .
Film M.G.M. berwarna dan dalam METROSCOPE

UNITED CINEMAS COMBINATION
MEMPERSEMBAHKAN HARI INI :

ASTORIA
2.15 — 7 — 9.30

VISTAVISION VALUE FOR MONEY Color by TECHNICOLOR Warner Bros.

John Gregson
Diana Dors
Pesan tempat 10—1. djam 4.30 sore.

" VALENTINO "
Anthony Dexter
Eleanor Parker
17 tahun.

CINEMA GRAND
2.45 — 5.45 — 8.45 3.15 — 6.15 — 9.15
(Penghabisan)
17 tahun. (Perhatikan djam mainnja

„MAN WITH THE GUN"
Robert Mitchum — Jan Sterling
United Artists film.
Pesan Tempat : GRAND 10-1, CINEMA untuk semua pertundjukan pada hari pertundjukan.

MENTENG HAPPY
3.30 — 6.30 — 9.15 2.30 — 7 — 9
17 tahun. (Penghabisan)
MINGGU KE-2 !

CinemaScope WHITE FEATHER
Color by TECHNICOLOR
ROBERT WAGNER · JOHN LUND · DEBRA PAGET · JEFFREY HUNTER

SUATU DRAMA HEBAT, PENUH KETEGANGAN DAN AKSI ! ! !
Perhatikan :
Sebagai hidangan istimewa di MENTENG sadja mulai HARI INI :
Extra-film : "UPATJARA PERNIKAHAN dari GRACE KELLY — PRINS RAINIER".
— Perhatikan djam mainnja. —

RIVOLI Sin Tu
2.45 — 6 — 9 2.30 — 7 —9
17 tahun.
„PENARIK BETJA"
P. Ramlee — Sa'adiah
Satu film Malaya !
Odo film.

GLOBE
3 — 6 — 9
17 tahun.
Premiere :
" LOVERS OF TOLEDO "
Alida Valli
Pedro Armendariz
Prieder film.
Pesan tempat : 10-1 siang.

Telah lahir anak kami pertama:

SUZANNA (SUZIE)

R.S. St. Carolus

Djakarta, 18 Mei 1956 — Sutan Anas Latif — Anna.

IR 3354

Bertunangan:

POPPIE BAHAR

dengan

ASMARA A. LOEBIS

Djakarta.- 21 Mei 1956.-

Djakarta

IR 3350

MENGUTJAPKAN TERIMA KASIH

Kepada sekalian handai dan taulan jang telah memberikan sumbangan berupa karangan bunga dan lain-lain pada hari dan malam perajaan peringatan 10 tahun umurnja dan pengchitanan anak kami Mohamad Mansjur Alias Martier.

Palembang, 18 Mei 1956.-
Alifiah Asim dan Keluarga
Djl. Serelo No. 6. Palembang.

IR 3353

DITJARI DENGAN SEGERA :

SEORANG KOREKTOR

Tamatan S.M.A. — berpengalaman sebagai korektor sedikitnja 2 tahun, dan sanggup bekerdja waktu siang atau malam.
Jang tidak berpengalaman tidak perlu melamar.

SEORANG SEKRETARIS REDAKSI (WANITA)

Tamatan S.M.A. — pandai mengetik, lebih disukai jang berpengalaman dan pengetahuan kewartawanan diperlukan.

Pelamar2 harap datang sendiri dikantor Harian „INDONESIA RAYA" — Djl. Pintu Air Dua no. 44 — Djakarta, dengan membawa surat2 keterangan jang diperlukan.

SUATU PERUSAHAAN DI DJAKARTA

mentjari untuk dinas perusahaan2 gula jang dimilikinja di Djawa :

PEMEGANG² BUKU

jang berpengalaman dan mempunjai sekurang-kurangnja surat idjazah praktek memegang-buku B.

Tidak memilih kebangsaan.

Surat2 lamaran disertai keterangan2 lengkap tentang umur, keadaan keluarga, pendidikan dan pengalaman hendaknja dialamatkan ke administrasi surat kabar ini dibawah no.

IR 3346.

MENGUTJAPKAN TERIMA KASIH:

Atas bantuan dan sumbangan sdr/sdri jang berupa materieel maupun moreel pada waktu pertunangan kami pada tg. 21 Mei 1956

Asmara A. Loebis
dan
Poppie Bahar

Djakarta 22 Mei 1956.

IR 3349

KONINKLIJKE ROTTERDAMSCHE LLOYD N.V.

m.s. „SUNNY QUEEN"

Pada tanggal 23 Mei 1956 telah tiba dari Eropa. Hari claim jang terachir 5 hari sesudah hari pembongkaran jang penghabisan.

N.V. INTERNATIONALE CREDIET- EN HANDELSVEREENIGING "ROTTERDAM". BAGIAN PERKAPALAN
Agen

BESOK PREMIERE

CATHAY 3 — 6 — 9.15
Sab./Ming. ex. 10.30 pagi
(17 tahun)

Sebuah tjerita jang menggemparkan dari satu wet jang berlaku di Amerika dimana seorang istri bisa menghukum suaminja jang normaal dengan keterangan bahwa ia ada seorang gila dan menjuruh si suami itu ditutup untuk seumur hidup di sebuah rumah sakit gila ! !

UNTUK SEGALA MATJAM TEKSTIL TUAN SELAMANJA KUNDJUNGILAH

Chotirmalls

HARGA2 Ditanggung lebih murah !
Djuga terima mendjahit pakaian lelaki dan perempuan
Djuga tiap hari Minggu Toko dibuka dari djam 9.00 — 12.30

ALAMAT :
68 — 70 Pasar Baru, Telp. 1051 Gbr.
DJAKARTA

Centrale
3.30 — 6.30 — 9.30
Perhatikan djam mainnja !
"ALBELLA" (Sembrono)
Bhagwan — Geeta Bali d.l.l.
Inter Asia.
(13 tahun)

Ardjuna
4.30 — 7 — 9.30
Penghabisan :
" SHALIMAR "
Jaime de la Rosa — Delia Razon.
Film Pilippina berbahasa Indonesia.
Matahari film.
(17 tahun)
Mulai besok :
" YING SIN KUAY KE "

TENTANG TEKNIK MESIN DJAHIT „NECCHI" BUKAN SOAL KEBETULAN SADJA.

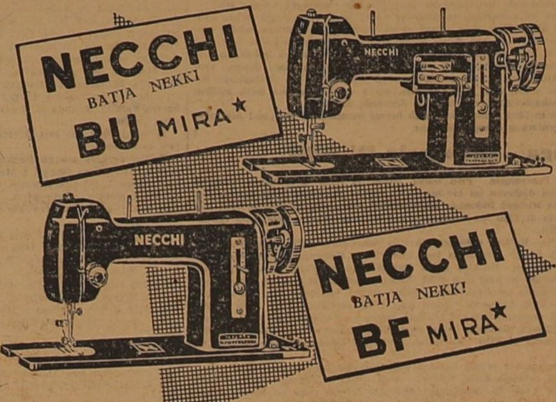

Beberapa pendapatan baru jang telah dipasang pada mesin djahit NECCHI dengan hasil baik. Kentjang dan kendornja benang sama spannmg dapat di atur sendiri.
Rapinja onderdil2 dan bentuknja mesin mendjamin Tuan untuk memilikinja seumur hidup.
MESIN DJAHIT NECCHI bisa dibeli dengan indjakan kaki atau pakai listrik.

IMPORT
N.V. HANDEL MIJ. TJILIWOENG
DJAKARTA.
Dealers : SURACO N.V.
Djakarta — Sukabumi — Bandung — Semarang — Surabaia
Makassar — Palembang — Medan.

IMPORT:
N.V. HANDEL MIJ. TJILIWOENG
DJAKARTA.

IR 3333

---

o KISAH PERDJOANGAN SEORANG PAHLAWAN DALAM TJITA2 MEMBELA KEBENARAN DAN KEBAHAGIAAN RAKJAT BANJAK !
o PENUH GAJA DAN AKSI, DISELING .... TJINTA SEDJATI !
o SEBUAH FILM BERDASARKAN DONGENG RUSSIA KUNO, JANG DIGUBAH SESUAI DGN KEADAAN DEWASA INI !
o FILM SOVJET-UNI JANG TELAH MENDAPAT BANJAK PUDJIAN BAIK DI EROPA MAUPUN ASIA!

Besok Premiere di:
GRAND — 3 — 6 — 9
GRAND pesan tempat 10 — 1 siang.
HAPPY — 2.30 — 7 — 9
17 tahun keatas.

KASIH SAJANG SPANJOL dan MALAM PENUH ROMANCE

merupakan pokok dari film Italian:

„PENJINTA2 DARI TOLEDO"
dengan
VALLI, bintang film Italian jang tjantik, terkenal dari film2 „The Third Man" dan „The Paradine Case" !
PEDRO ARMENDARIZ, pemain watek jang sudah terkenal!
FRANCOISE ARNOUL, Film-actrice Perantjis jang tjantik!
PERTJINTAAN — ROMANCE
di negara Spanjol jang indah-permai!

Hari Ini Premiere di:
GLOBE — 3 — 6 — 9
Pesan tempat 10—1 siang. 17 tahun keatas.

INDEPENDENT CINEMAS

Metropole
3.30 — 6.30 — 9.15
Hari ini Premiere :
"THE PRODIGAL"
in COLOR and METROSCOPE.
Lana Turner — Edmund Purdom — Louis Calhern.
Extra : Perdjalanan Grace Kelly ke Monaco untuk menikah dgn Prins Rainier III.
M.G.M. Pict.
(17 tahun)

3 — 6 — 9
Hari ini dan berikutnja.

Cathay
3 — 6 — 9.15
Minggu ke-III
Penghabisan :

Extra film : Perkawinan Grace Kelly dengan Prins Rainier dari Monaco.
Paramount Pict.
(13 tahun)
CATHAY Besok premiere :
" THE SHRIKE "

Rex
3 — 6 — 9
"NAUJAWAN"
Nalini Jaywant — Prem Nath — Nawab Kashmeri.
Pakai teks Bahasa Indonesia.
Djakatraco film.
(17 tahun)

Roxy
4 — 6.30 — 9.30
"PENARIK BETJA"
P. Ramlee — Sa'adiah d.l.l.
Odo film
(17 tahun)

Orion
2 — 6.30 — 8.30

Shanghai
2.30 — 7 — 9
" ANGARAY "
(Tjinta Murni)
Nargis — Nasir Khan — Ratan Kumar.
Pakai teks Bahasa Indonesia.
Ifdil film.
(17 tahun)

Nusantara
4.15 — 6.45 — 9
"CHANDI CHOWK"
Meena Kumari d.l.l.
Pakai teks Bahasa Indonesia.
Gamelan film.
(17 tahun)

SUATU FILM PENUH KEGEMBIRAAN DAN ROMANCE LUTJU!

RAY MILLAND diantara wanita2 jang merupakan peruntungan . . .
atau wanita2 jang mentjari keberuntungan! Dari keadaan jang sulit kesuasana jang serba gembira ! ! !

Selekasnja di:

ASTORIA THEATER

WASIR AMBEIEN

Wasier, Ambeien, djamin dalam 10 hari sembuh dan keluar akar-akarnja. Tiada dengan Operasi (Potong).
Djuga sedia obat jang mandjur dan mustadjab.
Pil untuk laki2. Harga Rp. 35.—
Kaminia Face Cream,
untuk menghilangkan noda2 dimuka. Harga Rp. 35.—.
Kaminia Tonic Hair Oil.
untuk rontok dan keriting rambut. Harga Rp. 35.—.
Salp Wasir Istimewa, Harga Rp. 35,—.
Pil Wasir Istimewa,
untuk memberhentikan darah, Harga Rp. 35.—
Mengobatin segala penjakit baru atau lama jang sudah chronik, seperti mati badan sebelah, Impotentie, lemah sjahwat, kentjing manis, darah batu di kentjing, Asthma (bengek), sesak napas, penjakit mata, mata merah berair, kurang terang, bisul2 dimata, tumbuh daging di mata kurang pengawasan, penjakit kaum Ibu seperti bulanan tiada tjotjok, dan tiada dapat anak (turunan).
Obat2 dapat dikirim sesudah terima uang dengan pos, tambah ongkos kirim 15%.
Pusat pendjual :

TABIB WAHID MAWN.
Djl. Raja Djatinegara Barat 2C, Djakarta.
Djl. Tamblong 40, Bandung.

IR 2957

SOKONGLAH PMI

Kepada Agen mana Tuan hendak berlangganan Harian

„INDONESIA RAYA"

Agen2 kita di kota Djakarta — Raya :

1.	Sdr. A. Wirjadirdja.	Djl. Sunter 3 Bendungandjago-Kemajoran. Djakarta.
2.	„ Sjafei.	" Bromo 14 Menteng Pulo Djak.
3.	" Subadi Mks.	„ Gunawarman 26 Blok Q — Kebajoran. Djak.
4.	„ W.S. Warmat/pak Mualim.	Djl. Dr. Setiabudi Djl. Djendral Sudirman-Kebajoran. Djakarta.
5.	" Bob. Husin Basri.	Gg. Sambas 9/22 B 3 — Kebajoran. Djakarta.
6.	" Mohd. Kahfie.	Djl. Djembatan Lima 164—Tanah Sereal Djakarta.
7.	" Atje Iljas.	Kamp. Suteng No. 6 Angkeduri Djakarta Kota.
8.	" Soegandhi.	Djl. Tanah Abang IV ketjil No. 17. Djakarta.
9.	" Dodo bin Abu.	Duku pinggir II Rt. 15 Rk. 6. Bukitduri. Djakarta.
10.	" Erwin Siregar.	Hotel Polona — Tanah Abang. Djakarta.
11.	" Idris.	Djl. Pertjetakan Negara 14 — Djak.
12.	" S. Soeharto.	Kota Baru Grogol Blok 16 No. 167 & 168. Djakarta.
13.	" Achmad Danie.	Djl. Halimun Gg. Eddy III/7 Ps. Minggu. Djakarta.
14.	" G. Harahap.	Gg. Mantri 1/3 — Kemajoran. Djak.
15.	" Soesilo./Usaha S. D.	Kebon Sereh Gg. IX/1. Djatinegara. Djakarta.
16.	" Danial Abas.	Djl. Meliwis 220—Bukitduri Puteran Djatinegara.
17.	" Agus Sudirman.	Djl. Kampar No. 17. Djakarta (Tjideng).
18.	" M. Zaini Rasjid.	Gg. Bluntas Salemba No. 1/B. 74. Djakarta.
19.	" Rd. Sarwono.	Djl. Pasar Minggu — Djakarta.
20.	„ Kalsid,	Petodjo Entjlek Gg. X Djkt.

IR 3256

PAKAIAN UNTUK EROPA

Bermatjam2 pakaian dari segala ukuran, warna dan model untuk njonja2, tuan2 dan anak2
Harga pantes
AGENTUUR EN COMMISSIEHANDEL
„VRAAG EN AANBOD"
Djalan Sabang 29 (Laan Holle)
Telp. Gbr. 4084.

FLASH GORDON
Oleh :
Dan Barry

* Ketika Jazzbeau membawa konsert terompet kerangnja melalui djalan di Tympani ...... — kupingku terbakar ...... urat sjarafku sangat terganggu! Aku harus mendapatkan pianoku ...... dan membu njikannja untuk menghindarkan suara itu ...... sebelum membunuh diriku!
* Achirnja ...... Nah sekarang! 88.000 kuntji ...... dan aku harus menemukan keselarasan jang tepat untuk menghindarkan suara itu.! Terlebih dulu ...... getaran jang membisingkan!!
* ...... dan ketika Pan membunjikan piano! — Whaaa! Bangunan nja runtuh! Dan orang2 ini masih tetap mengikuti aku! Djika aku menghentikan tiupan terompetku, dan membiarkan mereka bersem bunji, tentu mereka akan kembali kedalam pengaruh Pan!

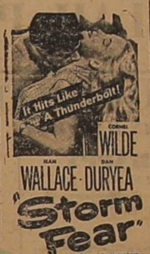

RIALTO Senen
4 Sore — 6.30 dan 9 malam.
Ini hari Penghabisan:
Film Fox jang penu aksi :
„SUPERMAN'S PERIL"
dengan George Reeves jang terkenal Superman berkelai dan badjar musuh2nja
13 tahun
Kemis/Djum'at
IMPIAN SEMALAM.
IR 3343

PERMINTAAN MENDJADI LANGGANAN

Bersama ini saja minta agar ditjatat mendjadi langganan

Harian „INDONESIA RAYA"

Mulai tanggal : ....
N a m a : ....
A l a m a t : ....
....

Uang langganan sebesar Rp. .... bersama ini dikirim dengan poswessel
minta ditagih dirumah

Pembajaran dimuka, paling achir tanggal 10 tiap2 bulan

Tanda tangan :

Harga langganan :
Nomor Lepas (Etjeran) Rp. 0,75 per lembar
Untuk kota Djakarta Raya : Rp. 16.— tiap2 bulan
Daerah Indonesia lainnja : Rp. 17,50 tiap2 bulan
Tidak termasuk meterai Rp. 0,30

MULAI 1 AGUSTUS 1956 TERBIT DENGAN "MINGGU INDONESIA RAYA"

Harga Langganan Bergabung :
Untuk kota Djakarta Raya : Rp. 18,50
Daerah Indonesia lainnja : Rp. 20,—

IR 3312

GUNTING DISINI